VERANSTALTUNGSKALENDER
DER EV.-LUTH. KIRCHEN
IN UND UM HANNOVER

MAI.JUN.
JUL.
2021

Stadtkirchenverband Hannover

TITELBILD: **Spanische Nacht zum 20. Geburtstag der Spanischen Orgel** // 03.06.
© Neustädter Hof- und Stadtkirche

LIEBE LESERINNEN, LIEBE LESER,

auch im Mai begrüßen wir Sie auf den Seiten einer Online-Ausgabe unseres Kirchenkalenders – nach wie vor hat die Pandemie uns und unser kirchliches Leben im Griff. Etwa ein Jahr ist es her, dass die Kirchen nach dem ersten Lockdown ihre Türen wieder zum Gottesdienst öffnen konnten. Die Hoffnung auf bessere Zeiten spiegelt sich im nachösterlichen Grün dieses Frühlings.

So finden Sie auf den folgenden Seiten bewährtes, was uns möglich ist, um in dieser außergewöhnlichen Zeit doch mit- und füreinander dasein zu können.

Bitte informieren Sie sich nach Möglichkeit immer wieder auch direkt bei den Gemeinden, ob die Angebote stattfinden. Vieles kann nur erst recht kurzfristig entschieden werden. Nutzen Sie bitte die Anmeldeverfahren.

„Öffne deinen Mund für den Stummen, für das Recht aller Schwachen!
Sprüche 31.

So lautet der Bibelspruch für den Monat Mai. Lassen wir uns davon begleiten und tragen. Mit Hoffnung und Zuversicht.

Bleiben Sie gesund und behütet.

Ihre Kirchenkalender-Redaktion

INHALT

3 - 13 Veranstaltungen Mai 2021
14 - 20 Veranstaltungen Juni 2021
21 - 28 Veranstaltungen Juli 2021
30 - 31 Anschriften der Veranstalter & Impressum

Eintritt frei, falls nicht anders vermerkt

kirchenkalender@kirche-hannover.de
www.kirche-hannover.de

VERANSTALTUNGEN

MAI.21

WERKE VON HERMANN BUSS
Polessje-Elegie // 01.05.

■ **Sa 01.05.** **Marktkirche**
13 Uhr POLESSJE-ELEGIE – DAS VERLORENE LAND
Ausstellung mit Werken von Hermann Buß / Leer
(geöffnet bis zum 09.05. tgl. 13 – 17 Uhr,
ausgenommen Gottesdienste und Veranstaltungen)

WALSONNTAG IM EXPOWAL

Jeden 1. und 3. Sonntag im Monat

■ **So 02.05.** **Expowal**
10 Uhr ÖFFNUNG
11 Uhr GOTTESDIENST I
(parallel dazu Kinderprogramm)
12 Uhr ZEIT DER BEGEGNUNG
13 Uhr GOTTESDIENST II
(Beide Gottesdienste sind inhaltlich identisch)

Foto: Markus Lampe

STADTSUPERINTENDENT
RAINER MÜLLER-BRANDES
Musikalischer Gottesdienst // 02.05.

■ So 02.05. **Marktkirche**
10 Uhr **MUSIKALISCHER GOTTESDIENST**
Stadtsuperintendent Rainer Müller-Brandes (Predigt),
Ulfert Smidt (Orgel),
Schola des Jugendchores, Ltg.: Lisa Laage-Smidt

■ So 02.05. **Neustädter Hof- und Stadtkirche**
17 Uhr **BACH UM FÜNF: ENCOUNTERS WITH BACH**
J.S. Bach: Wo gehst du hin? (Kantate BWV 166),
Vladimir Gorup: Neues Werk (UA)
Regionalbischöfin Dr. Petra Bahr (Predigt),
Vokalensemble St. Johannis, Ltg.: Michael Čulo

■ So 02.05. **Erlöserkirche (Gospelkirche)**
17:30 Uhr **MUSIKALISCHER GOTTESDIENST:**
GOSPEL MEETS JAZZ
P. Jens Heger (Predigt),
Gospelkantor Jan Meyer, Karsten Gohde (Saxophon)
Auch digital über Zoom
Für beide Formen der Teilnahme ist eine Anmeldung nötig
Infos auf der Homepage und über das Gemeindebüro

■ So 02.05. **Kreuzkirche**
18 Uhr **ESG-ABENDGOTTESDIENST**
Pn. Dr. Simone Liedtke,
Studierende der ESG

DIE SINNLICHKEIT DES GEISTIGEN

Vortragsreihe der Ev. Stadtakademie und der Goethe-Gesellschaft Hannover

Neustädter Hof- und Stadtkirche

■ Mo 03.05. **DEN HIMMEL ZUM SPRECHEN BRINGEN:**
19 Uhr **ÜBER THEOSOPHIE**
Referent: Prof. Dr. Peter Sloterdijk

■ Mi 12.05. **ABENTEUERNDE GEISTIGKEIT GEGEN BETONREALISMUS**
19 Uhr Mich beschäftigt das Hinauf;
das Hinab ist für den Menschen gewöhnlich
Referentin: Sibylle Lewitscharoff / Berlin

■ Do 20.05. **WAHRNEHMUNGSORGANE FÜR DAS HÖHERE**
19 Uhr Die productive imagination in der englischen
und deutschen Romantik
Referenten:
Prof. Dr. Rüdiger Görner, Prof. Dr. Alexander Kosenina

Eintritt jeweils: € 10,-

KARSTEN GOHDE
Musikalischer Gottesdienst:
Gospel meets Jazz // 02.05.

■ Mi 05.05. **Marktkirche**
13 Uhr **MITTAGSGEBET**
30 Minuten Orgelmusik, Gebet und Geistlicher Impuls

■ Mi 05.05. **Kreuzkirche**
17 Uhr **ANDACHT 5PM**
Die Pause am Mittwoch
Pn. Dr. Simone Liedtke, Pn. Angelika Wiesel,
Studierende der ESG

■ Mi 05.05. **Expowal**
18:30 Uhr **WALABEND IM EXPOWAL**
immer mittwochs um 18:30 Uhr

MAI

■ Mi 05.05. **Markuskirche**
18:30 Uhr **ORGEL:IMPULS**
30 Minuten Musik und Texte
Martin Dietterle und Gäste (Orgel)

■ Mi 05.05. **Neustädter Hof- und Stadtkirche, Leibnizsaal**
19 Uhr **VORTRAG**
Immer erleuchtet, immer klar und entschieden …
Referent: Thomas Schuler / Köln
Eintritt: € 7,- / erm. 5,- / Mitglieder der GGH: frei

■ Mi 05.05. **Erlöserkirche (Gospelkirche)**
19:30 Uhr **OFFENES GOSPELSINGEN DIGITAL**
Wer kommt, singt mit
– also einfach vorbeikommen und ausprobieren!
Ltg.: Gospelkantor Jan Meyer

JAN MEYER
Offenes Gospelsingen digital // 02.05.

■ Do 06.05. **Kreuzkirche**
8:30 Uhr **8.30AM – ANDACHT AM MORGEN**
Pn. Dr. Simone Liedtke, Pn. Angelika Wiesel,
Studierende der ESG

■ Do 06.05. **Neustädter Hof- und Stadtkirche**
17 Uhr **BACH UM FÜNF: ENCOUNTERS WITH BACH**
J.S. Bach: O heiliges Geist- und Wasserbad (Kantate BWV 165),
Marijana Janevska: Neues Werk (UA)
Pn. Dr. Karoline Läger-Reinbold (Predigt),
Vokalensemble St. Johannis, Ltg.: Michael Čulo

MORITZ BACKHAUS
Musikalische Vesper // 09.05.

■ Do 06.05. **Marktkirche**
18 Uhr **FRIEDENSGEBET**

■ Fr 07.05. **Neustädter Hof- und Stadtkirche, Leibnizsaal**
16 Uhr **VORTRAG**
Die große Pest 1350
Verein Frau und Kultur e.V.,
Referent: Prof. Dr. Thomas Vogtherr

■ Sa 08.05. **Marktkirche**
18 Uhr **ORGELVESPER**
Werke von Bach, Mendelssohn und Brahms
Martin Kohlmann / Salzgitter (Orgel), N.N. (Liturgie)

■ So 09.05. **Marktkirche**
10 Uhr **MUSIKALISCHER GOTTESDIENST**
N.N. (Aufstellungspredigt), Ulfert Smidt (Orgel),
Schola des Bachchores, Ltg.: Jörg Straube

■ So 09.05. **St. Barbara-Kirche Harenberg**
17 Uhr **ABENDKIRCHE 2021**
Seid barmherzig
Pn. Dr. Anne Pappert, Eike Wulfmeier (Klavier)

■ So 09.05. **Marktkirche**
17 Uhr **MUSIKALISCHE VESPER**
Werke von Charles Villiers Stanford
Bachchor Hannover, Ltg. Jörg Straube,
Moritz Backhaus (Orgel),
Marktkirchenpastorin Hanna Kreisel-Liebermann (Liturgie)

■ Mo 10.05. **Neustädter Hof- und Stadtkirche, Leibnizsaal**
18 Uhr **MÄRCHEN IN CORONA-ZEITEN?!**
Märchen von Sehnsucht, von Liebe und Hoffnung
Ev. Stadtakademie Hannover,
Erzählerinnen:
Elke Lange, Sabine Müller, Heiderose Schweikart

■ Mi 12.05. **Neustädter Hof- und Stadtkirche**
12:12 Uhr **BAROCKORGEL 12•12**
30 Minuten Orgelmusik zur Mittagszeit
Kristina Gaar (Orgel)

■ Mi 12.05. **Marktkirche**
13 Uhr **MITTAGSGEBET**
30 Minuten Orgelmusik, Gebet und geistlicher Impuls

REINHARD RÖHRS Kabarett
Christian Morgenstern // 12.05.

■ Mi 12.05. **Markuskirche**
18:30 Uhr **ORGEL:IMPULS**
30 Minuten Musik und Texte
Martin Dietterle (Orgel)

■ Mi 12.05. **St. Barbara-Kirche Harenberg**
19 Uhr **KABARETT CHRISTIAN MORGENSTERN**
Reinhard Röhrs
Eintritt: € 15,-
VVK: Petri & Waller, TOTAL Tankstelle Seelze
(Veranstaltung auch um 20:30 Uhr)

■ Do 13.05. **Marktkirche**
10 Uhr **MUSIKALISCHER HIMMELFAHRTSGOTTESDIENST**
Marktkirchenpastorin Hanna Kreisel-Liebermann (Predigt),
Ensemble der Gospelkirche, Ltg.: Jan Meyer

■ Fr 14.05. **Neustädter Hof- und Stadtkirche, Leibnizsaal**
16 Uhr **VORTRAG**
Die Welt des Biedermeier
Verein Frau und Kultur e.V., Referentin: Claudia Sajak

■ Sa 15.05. **Marktkirche**
18 Uhr **ORGELVESPER**
Komm, Heiliger Geist
Angelika Rau-Čulo / Hildesheim (Orgel), N.N. (Liturgie)

■ So 16.05. **Marktkirche**
10 Uhr **MUSIKALISCHER GOTTESDIENST**
Marktkirchenpastorin
Hanna Kreisel-Liebermann (Predigt),
Axel LaDeur (Orgel),
Schola des Bachchores, Ltg.: Jörg Straube

■ So 16.05. **Marktkirche**
17 Uhr **MUSIKALISCHE VESPER**
Bachchor Hannover, Ltg.: Jörg Straube, Axel LaDeur (Orgel),
Marktkirchenpastorin Hanna Kreisel-Liebermann (Liturgie)

■ So 16.05. **Erlöserkirche (Gospelkirche)**
17:30 Uhr **GOSPEL-GOTTESDIENST CLASSIC**
P. Jens Heger (Predigt),
Gospelkantor Jan Meyer, Westside Gospel Singers
Auch digital über Zoom
Für beide Formen der Teilnahme ist eine Anmeldung nötig
Infos auf der Homepage und über das Gemeindebüro

■ So 16.05. **Neustädter Hof- und Stadtkirche**
18 Uhr **MUSIKALISCHER ABENDGOTTESDIENST**
Das ganze Leben eine göttliche Komödie?
Religion und Poesie verbündet
Regionalbischöfin Dr. Petra Bahr (Predigt),
Handglockentrio Hannover

■ Mi 19.05. **Marktkirche**
13 Uhr **MITTAGSGEBET**
30 Minuten Orgelmusik, Gebet und geistlicher Impuls

■ Mi 19.05. **Kreuzkirche**
17 Uhr **ANDACHT 5PM**
Die Pause am Mittwoch
Pn. Dr. Simone Liedtke, Pn. Angelika Wiesel,
Studierende der ESG

BACHCHOR HANNOVER
Musikalische Vesper // 16.05.

Foto: Matthias Uphoff

ENSEMBLE GERÄUSCHKULISSE
Skizze: Stravinsky // 22.05.

■ Mi 19.05. **Markuskirche**
18:30 Uhr **ORGEL:IMPULS**
30 Minuten Musik und Texte
Moritz Backhaus (Orgel)

■ Mi 19.05. **Neustädter Hof- und Stadtkirche, Turmzimmer**
19 Uhr **VORTRAG**
Es lebe der Salon: Intensives, bewusstreiches Glück
– Rahel Varnhagen zum 250. Geburtstag
Ev. Stadtakademie, Referentin:
Pn. Dr. Martina Trauschke

■ Mi 19.05. **Erlöserkirche (Gospelkirche)**
19:30 Uhr **OFFENES GOSPELSINGEN DIGITAL**
Wer kommt, singt mit
– also einfach vorbeikommen und ausprobieren!
Ltg.: Gospelkantor Jan Meyer

■ Do 20.05. **Kreuzkirche**
8:30 Uhr **8.30AM – ANDACHT AM MORGEN**
Pn. Dr. Simone Liedtke, Pn. Angelika Wiesel,
Studierende der ESG

■ Do 20.05. **Marktkirche**
18 Uhr **MEDITATION ZUM ABEND**

■ Sa 22.05. **Marktkirche**
18 Uhr **SKIZZE: STRAVINSKY**
Werke von Stravinsky, Haydn und Mahler
Anna-Doris Capitelli (Mezzosopran),
Greten Lehtmaa (Viola),
Sinje Stockter (Zeichenkunst),
Ensemble Geräuschkulisse, Ltg.: Tammo Krüger
Eintritt: € 15,- / erm. 10,-

■ So 23.05. **Marktkirche**
10 Uhr **MUSIKALISCHER GOTTESDIENST**
Landesbischof Ralf Meister (Predigt),
Ulfert Smidt (Orgel),
Norddeutscher Figuralchor, Ltg.: Jörg Straube

■ So 23.05. **Klosterkirche Marienwerder**
17 Uhr **MUSIK FÜR SPAZIERGÄNGER**
Kornelia Heth & Christine Hagemann (Flöte),
Monika Herrmann (Cello), Maren Kallenberg (Orgel)

■ Mo 24.05. **Erlöserkirche (Gospelkirche)**
11 Uhr **PFINGSTGOSPEL AM PFINGSTMONTAG**
P. Jens Heger (Predigt),
Gospelkantor Jan Meyer, Gospelchor Hannover
Auch digital über Zoom
Für beide Formen der Teilnahme ist eine Anmeldung nötig
Infos auf der Homepage und über das Gemeindebüro

■ Di 25.05. **Kreuzkirche**
19:30 Uhr **FOREVER YOUNG, BOB DYLAN!**
Uwe Birnsteins Acoustic Dylan Project
mit Stine & Stone
Eine Veranstaltung der Buchhandlung an der Marktkirche
Eintritt: € 12,-

■ Mi 26.05. **Marktkirche**
13 Uhr **MITTAGSGEBET**
30 Minuten Orgelmusik, Gebet und geistlicher Impuls

■ Mi 26.05. **Kreuzkirche**
17 Uhr **ANDACHT 5PM**
Die Pause am Mittwoch
Pn. Dr. Simone Liedtke, Pn. Angelika Wiesel,
Studierende der ESG

YO HIRANO & TIBOR MÉSZÁROS
Orgel Plus – Konzert // 28.05.

■ **Mi 26.05.** **Markuskirche**
18:30 Uhr **ORGEL:IMPULS**
30 Minuten Musik und Texte
Martin Dietterle und Gäste (Orgel)

■ **Mi 26.05.** **Neustädter Hof- und Stadtkirche**
19 Uhr **IM GESPRÄCH MIT DEN KOMPONISTEN IM PROJEKT ENCOUNTERS WITH BACH**
Snežana Nesic, Vladimir Gorup, Marijana Janevska
Ltg.: Michael Čulo, Pn. Martina Trauschke

■ **Do 27.05.** **Marktkirche**
17 Uhr **MEDITATION ZUM ABEND**

■ **Do 27.05.** **Neustädter Hof- und Stadtkirche**
18 Uhr **GROSSE ERZÄHLUNGEN DER WELTLITERATUR**
… kommentiert von Hanjo Kesting
Goethe-Gesellschaft Hannover
Eintritt: € 10,-

■ **Fr 28.05.** **Neustädter Hof- und Stadtkirche, Turmzimmer**
18 Uhr **EINFÜHRUNG UND VORTRAG**
Dichtung – Leibsein – In-der-Welt-Sein:
Salon mit Übung
Ev. Stadtakademie,
Referent: Dr. Hans-Gustav von Campe

MAI

■ **Fr 28.05.** **Michaeliskirche**
19 Uhr **ORGEL PLUS – KONZERT**
Kommt her, ich will euch erquicken!
– Werke von Tomasi, Delerue, Damase, Ozeki, Plog u.a.
Tibor Mészáros (Trompete), Yo Hirano (Orgel)

■ **Sa 29.5.** **Marktkirche**
18 Uhr **ORGELVESPER**
Werke von Bach und Kagel
Ulfert Smidt (Orgel), N.N. (Liturgie)

■ **So 30.05.** **Kreuzkirche**
11 Uhr **GOTTESDIENST: HOCHSCHULLEHRER PREDIGEN**
Kommen Hunde in den Himmel?
Zur Rolle des Hundes im modernen Christentum
Prof. Dr. Holger A. Volk (Tierärztliche Hochschule Hannover),
P. Dr. Niclas Förster, Studierende der ESG

MICHAEL ČULO
Projekt Encounters with Bach // 26.05.

■ **So 30.05.** **Marktkirche**
17 Uhr **MUSIKALISCHE VESPER**
Werke von Heinrich Schütz
Bachchor Hannover, Ltg.: Jörg Straube, Ulfert Smidt (Orgel),
Marktkirchenpastorin Hanna Kreisel-Liebermann (Liturgie)

■ **Mo 31.05.** **Neustädter Hof- und Stadtkirche, Leibnizsaal**
19 Uhr **VORTRAG**
Florence Nightingale
– Pflege, Organisation und Gesundheitspolitik
Ev. Stadtakademie,
Referentin: Dr. Thela Wernstedt

VERANSTALTUNGEN

JUNI.21

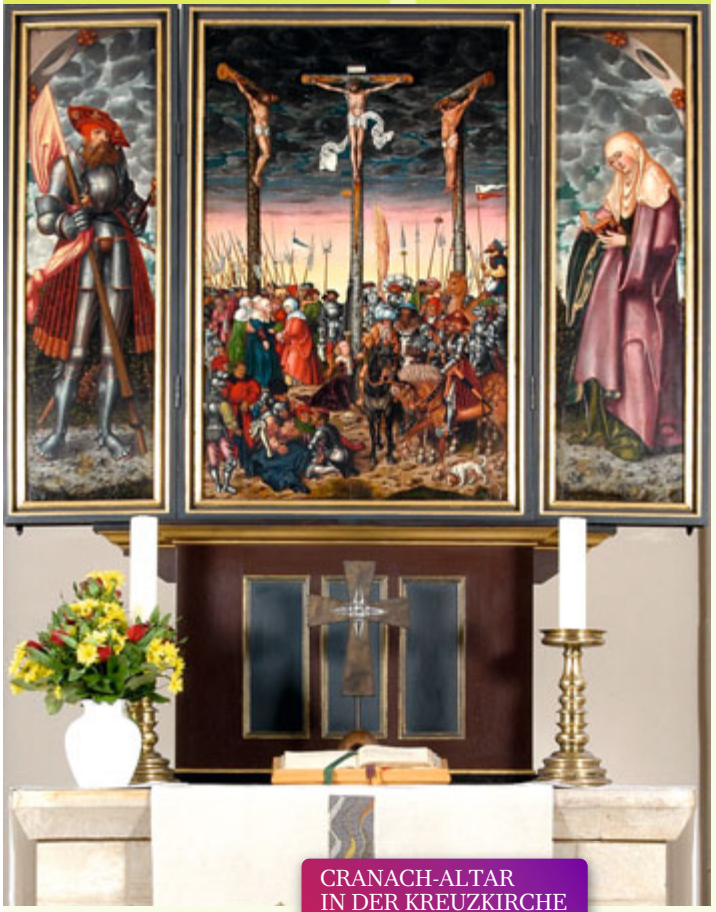

Foto: Ulrich Ahrensmeier

CRANACH-ALTAR
IN DER KREUZKIRCHE
Andacht 5pm // 02.06.

■ **Mi 02.06.** **Marktkirche**
13 Uhr MITTAGSGEBET
30 Minuten Orgelmusik, Gebet und geistlicher Impuls

■ **Mi 02.06.** **Kreuzkirche**
17 Uhr ANDACHT 5PM
Die Pause am Mittwoch
Pn. Dr. Simone Liedtke, Pn. Angelika Wiesel,
Studierende der ESG

■ **Mi 02.06. Markuskirche**
18:30 Uhr ORGEL:IMPULS
30 Minuten Musik und Texte
Martin Dietterle und Gäste (Orgel)

■ **Mi 02.06.** **Neustädter Hof- und Stadtkirche, Leibnizsaal**
19 Uhr VORTRAG
Die Grüne Linie in der deutschen Literatur
Ev. Stadtakademie, Referent: Dr. Manfred Osten

■ **Mi 02.06.** **Erlöserkirche (Gospelkirche)**
19:30 Uhr OFFENES GOSPELSINGEN DIGITAL
Wer kommt, singt mit
– also einfach vorbeikommen und ausprobieren!
Ltg.: Gospelkantor Jan Meyer

■ **Do 03.06.** **Marktkirche**
18 Uhr FRIEDENSGEBET

■ **Do 03.06.** **Neustädter Hof- und Stadtkirche**
19 Uhr SPANISCHE NACHT
40-minütige Konzerte
zum 20. Geburtstag der Spanischen Orgel,
Stiftungsfest der Musikstiftung St. Johannis
Emmanuel Le Divellec, Michael Čulo
& Studierende der Hoschule für Musik, Theater
und Medien Hannover (Orgel)

■ **Fr 04.06.** **Neustädter Hof- und Stadtkirche, Leibnizsaal**
16 Uhr VORTRAG
Herzog Anton Ulrich von Braunschweig-Wolfenbüttel
(1633 – 1714)
Verein Frau und Kultur e.V.,
Referent: Prof. Dr. Hans-Georg Aschoff

■ **Sa 05.06.** **Marktkirche**
18 Uhr ORGELVESPER
N.N. (Orgel), N.N. (Liturgie)

■ **So 06.06.** **Marktkirche**
10 Uhr MUSIKALISCHER GOTTESDIENST
Theol. Vizepräsident Dr. Ralph Charbonnier (Predigt),
Axel LaDeur (Orgel),
Schola des Kinderchores, Ltg.: Lisa Laage-Smidt

■ **So 06.06.** **Erlöserkirche (Gospelkirche)**
17:30 Uhr MUSIKALISCHER GOTTESDIENST:
GOSPEL MEETS JAZZ
P. Jens Heger (Predigt),
Gospelkantor Jan Meyer,
Karsten Gohde (Saxophon)
Auch digital über Zoom
Für beide Formen der Teilnahme ist eine Anmeldung nötig
Infos auf der Homepage und über das Gemeindebüro

■ **So 06.06.** **Kreuzkirche**
18 Uhr ESG-ABENDGOTTESDIENST
Pn. Dr. Simone Liedtke, P. Dirk Wagner,
Studierende der ESG

■ Mo 07.06. **Neustädter Hof- und Stadtkirche**
19 Uhr **FESTMUSIK DER HANSESTÄDTE**
Europäisches Hanse-Ensemble, Ltg.: Manfred Cordes
Eintritt bitte erfragen

■ Mi 09.06. **Marktkirche**
13 Uhr **MITTAGSGEBET**
30 Minuten Orgelmusik, Gebet und geistlicher Impuls

■ Mi 09.06. **Kreuzkirche**
17 Uhr **ANDACHT 5PM**
Die Pause am Mittwoch
Pn. Dr. Simone Liedtke, Pn. Angelika Wiesel,
Studierende der ESG

■ Mi 09.06. **Markuskirche**
18:30 Uhr **ORGEL:IMPULS**
30 Minuten Musik und Texte
Martin Dietterle und Gäste (Orgel)

Foto: Olaf Malzahn

MANFRED CORDES
Festmusik der Hansestädte // 07.06.

■ Do 10.06. **Kreuzkirche**
8:30 Uhr **8.30AM – ANDACHT AM MORGEN**
Pn. Dr. Simone Liedtke, Pn. Angelika Wiesel,
Studierende der ESG

■ Do 10.06. **Marktkirche**
18 Uhr **MEDITATION ZUM ABEND**

■ Fr 11.06. **Neustädter Hof- und Stadtkirche, Leibnizsaal**
16 Uhr **VORTRAG**
Das berühmte Gartenreich Dessau-Wörlitz
Verein Frau und Kultur e.V., Referent: Prof. Dr. Hansjörg Küster

■ Sa 12.06. **Neustädter Hof- und Stadtkirche**
12:12 Uhr **BAROCKORGEL 12•12**
30 Minuten Orgelmusik zur Mittagszeit
Carlos Olvera López (Orgel)

KONSTANZE KUSS
& GUDRUN WAGNER
Komponistinnen // 12.06.

■ Sa 12.06. **Marktkirche**
18 Uhr **ORGELVESPER**
N.N. (Orgel), N.N. (Liturgie)

■ Sa 12.06. **St. Barbara-Kirche Harenberg**
19 Uhr **KOMPONISTINNEN**
Werke von Anna Amalie von Preußen
bis Clara Schumann
Gudrun Wagner (Flöte), Konstanze Kuß (Harfe)
Eintritt: € 16,-
VVK: Petri & Waller, TOTAL Tankstelle Seelze
(Veranstaltung auch um 20:30 Uhr)

■ Mo 14.06. **Neustädter Hof- und Stadtkirche**
19 Uhr **VORTRAG MIT MUSIK**
Preziosen der Hof- und Stadtkirche
– zum 350. Geburtstag
von Raugraf Karl Moritz von der Pfalz
Referentin: Pn. Martina Trauschke,
Michael Čulo (Orgel)

■ Mi 16.06. **Marktkirche**
13 Uhr **MITTAGSGEBET**
30 Minuten Orgelmusik,
Gebet und geistlicher Impuls

JUNI

■ Mi 16.06. **Kreuzkirche**
17 Uhr **ANDACHT 5PM**
Die Pause am Mittwoch
Pn. Dr. Simone Liedtke, Pn. Angelika Wiesel,
Studierende der ESG

■ Mi 16.06. **Markuskirche**
18:30 Uhr **ORGEL:IMPULS**
30 Minuten Musik und Texte
Martin Dietterle und Gäste (Orgel)

■ Mi 16.06. **Neustädter Hof- und Stadtkirche, Leibnizsaal**
19 Uhr **VORTRAG**
… aus tiefem Schlummer ward ich aufgeschreckt
– Dante und die Göttliche Komödie
Ev. Stadtakademie und Goethe-Gesellschaft Hannover,
Referent: Prof. em. Dr. Karlheinz Stierle
Eintritt: € 7,- / erm. 5,- / Mitglieder der GGH: frei

■ Mi 16.06. **Erlöserkirche (Gospelkirche)**
19:30 Uhr **OFFENES GOSPELSINGEN DIGITAL**
Wer kommt, singt mit
– also einfach vorbeikommen und ausprobieren!
Ltg.: Gospelkantor Jan Meyer

■ Do 17.06. **Marktkirche**
18 Uhr **MEDITATION ZUM ABEND**

■ Do 17.06. **Kreuzkirche**
19 Uhr **NORDDEUTSCHER ORGELBAROCK (I)**
Musikalischer Gottesdienst
mit Musik von Buxtehude, Böhm, Bruhns, Lübeck
Axel LaDeur (Orgel)

■ Fr 18.06. **Neustädter Hof- und Stadtkirche, Turmzimmer**
17 Uhr **POLITISCHER SALON IM TURMZIMMER**
Ltg.: Dr. Thela Wernstedt

■ Fr 18.06. **Neustädter Hof- und Stadtkirche, Leibnizsaal**
16 Uhr **VORTRAG**
Georg Lafontaine (um 1680 – 1745),
der beste Maler des Königs
Verein Frau und Kultur e.V.,
Referent: Dr. Andreas Flick / Celle

■ So 20.06. **Kreuzkirche**
11 Uhr **GOTTESDIENST:**
HOCHSCHULLEHRER PREDIGEN
Christentum und Tierversuche
Prof. Dr. Axel Haverich
(Medizinische Hochschule Hannover),
P. Dr. Niclas Förster, Studierende der ESG

■ So 20.06. **Marktkirche**
17 Uhr **MUSIKALISCHE VESPER**
Norddeutscher Figuralchores, Ltg.: Jörg Straube,
Ulfert Smidt (Orgel), P. i.R. Bernd Wrede (Liturgie)

■ So 20.06. **Erlöserkirche (Gospelkirche)**
17:30 Uhr **GOSPEL-GOTTESDIENST CLASSIC**
P. Jens Heger (Predigt),
Gospelkantor Jan Meyer, Gospelchor Hannover
Auch digital über Zoom
Für beide Formen der Teilnahme ist eine Anmeldung nötig
Infos auf der Homepage und über das Gemeindebüro

■ So 20.06. **Neustädter Hof- und Stadtkirche**
18 Uhr **MUSIKALISCHER ABENDGOTTESDIENST**
Das ganze Leben eine göttliche Komödie?
Religion und Poesie verbündet
P. Dr. Stephan Goldschmidt (Predigt),
Bläserkreis Hannover, Ltg.: Martin Conrad

GOSPELCHOR HANNOVER
Gospel-Gottesdienst Classic // 20.06.

VERANSTALTUNGEN

JULI.21

■ Mi 23.06. **Marktkirche**
13 Uhr **MITTAGSGEBET**
30 Minuten Orgelmusik, Gebet und geistlicher Impuls

■ Mi 23.06. **Kreuzkirche**
17 Uhr **ANDACHT 5PM**
Die Pause am Mittwoch
Pn. Dr. Simone Liedtke, Pn. Angelika Wiesel,
Studierende der ESG

■ Mi 23.06. **Markuskirche**
18:30 Uhr **ORGEL:IMPULS**
30 Minuten Musik und Texte
Martin Dietterle und Gäste (Orgel)

■ Do 24.06. **Kreuzkirche**
8:30 Uhr **8.30AM – ANDACHT AM MORGEN**
Pn. Dr. Simone Liedtke, Pn. Angelika Wiesel,
Studierende der ESG

■ Do 24.06. **Marktkirche**
18 Uhr **MEDITATION ZUM ABEND**

■ Do 24.06. **Neustädter Hof- und Stadtkirche**
18 Uhr **GROSSE ERZÄHLUNGEN DER WELTLITERATUR**
… kommentiert von Hanjo Kesting
Goethe-Gesellschaft Hannover
Eintritt: € 10,-

■ Sa 26.06. **Aegidienruine**
19:30 Uhr **JUGENDCHOR MEETS JAZZ-TRIO**
Jugendchor der Marktkirche, Ltg.: Lisa Laage-Smidt

■ So 27.06. **Marktkirche**
10 Uhr **MUSIKALISCHER GOTTESDIENST**
Stadtsup. Rainer Müller-Brandes (Predigt),
Ulfert Smidt (Orgel),
Schola des Bachchores, Ltg.: Jörg Straube

■ So 27.06. **Neustädter Hof- und Stadtkirche**
11 Uhr **GOTTESDIENST MIT KANZELREDE**
Benedikt Poensgen (Kulturamt der Stadt Hannover),
Pn. Martina Trauschke (Liturgie), Michael Čulo (Orgel)

■ So 27.06. **Kreuzkirche**
18 Uhr **ESG-ABENDGOTTESDIENST**
Pn. Angelika Wiesel, P. Dirk Wagner, Studierende der ESG

■ Mi 30.06. **Marktkirche**
13 Uhr **MITTAGSGEBET**
30 Minuten Orgelmusik, Gebet und geistlicher Impuls

■ Mi 30.06. **Kreuzkirche**
17 Uhr **ANDACHT 5PM**
Die Pause am Mittwoch
Pn. Dr. Simone Liedtke, Pn. Angelika Wiesel,
Studierende der ESG

■ Mi 30.06. **Markuskirche**
18:30 Uhr **ORGEL:IMPULS**
30 Minuten Musik und Texte
Martin Dietterle und Gäste (Orgel)

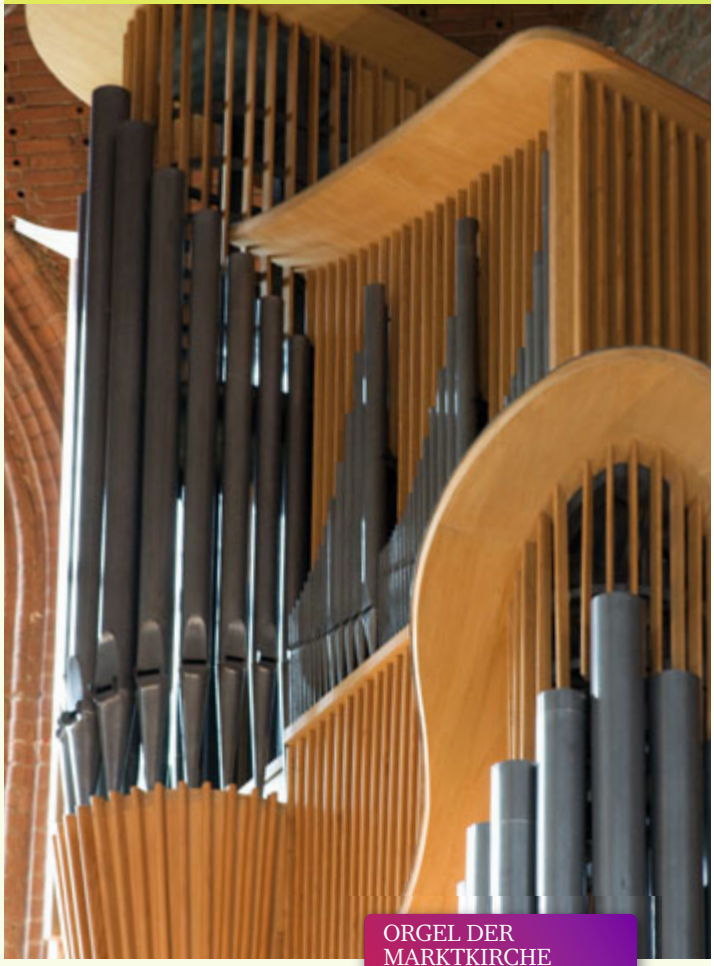

ORGEL DER MARKTKIRCHE
Orgelkonzert // 03.07.

■ Do 01.07. **Marktkirche**
18 Uhr **FRIEDENSGEBET**

■ Sa 03.07. **Marktkirche**
18 Uhr **ORGELKONZERT**
N.N. (Orgel)
Eintritt: € 6,- / erm. 4,- / 10er-Karte (übertragbar): 45,-

JULI

MARTIN DIETTERLE
Orgel:Impuls // 07.07.

■ **So 04.07.** **Marktkirche**
12 Uhr ORGELMATINÉE
Werke von Franck und Guilmant
Axel LaDeur (Orgel)

■ **So 04.07.** **Neustädter Hof- und Stadtkirche**
17 Uhr BACH UM FÜNF
J.S. Bach: Siehe, ich will viel Fischer aussenden (Kantate BWV 88)
Pn. Martina Trauschke (Predigt),
Vokalensemble St. Johannis, Ltg.: Michael Čulo

■ **So 04.07.** **Erlöserkirche (Gospelkirche)**
17:30 Uhr MEDITATIVER GOSPELGOTTESDIENST
Dn. Margarethe von Kleist-Retzow (Predigt),
Gospelkantor Jan Meyer,
Jazzmusiker*innen der Gospelkirche Hannover
Auch digital über Zoom
Für beide Formen der Teilnahme ist eine Anmeldung nötig
Infos auf der Homepage und über das Gemeindebüro

■ **So 04.07.** **Lister Matthäuskirche**
18 Uhr KLASSISCHE UND ZEITGENÖSSISCHE KAMMERMUSIK
Werke von Bach, Grieg, Piazzolla und eigene Kompositionen
Anton Sjarov (Violine, Klangobjekte),
Robert Kusiolek (Akkordeon, Bandoneon),
Elena Chekanova (Live Elektronik, Klavier)
Anmeldung möglich über das Gemeindebüro

■ **So 04.07.** **Kreuzkirche**
18 Uhr ESG-ABENDGOTTESDIENST
Pn. Dr. Simone Liedtke, P. Dirk Wagner, Studierende der ESG

■ **Mi 07.07.** **Marktkirche**
13 Uhr MITTAGSGEBET
30 Minuten Orgelmusik, Gebet und geistlicher Impuls

■ **Mi 07.07.** **Kreuzkirche**
17 Uhr ANDACHT 5PM
Die Pause am Mittwoch
Pn. Dr. Simone Liedtke, Pn. Angelika Wiesel, Studierende der ESG

Foto: Robert Kusiolek

ROBERT KUSIOLEK & ELENA CHEKANOVA
Klassische und zeitgenössische Kammermusik // 04.07.

■ **Mi 07.07.** **Markuskirche**
18:30 Uhr ORGEL:IMPULS
30 Minuten Musik und Texte
Martin Dietterle und Gäste (Orgel)

■ **Mi 07.07.** **Erlöserkirche (Gospelkirche)**
19:30 Uhr OFFENES GOSPELSINGEN DIGITAL
Wer kommt, singt mit
– also einfach vorbeikommen und ausprobieren!
Ltg.: Gospelkantor Jan Meyer

■ Do 08.07. **Kreuzkirche**
8:30 Uhr 8.30AM – ANDACHT AM MORGEN
Pn. Dr. Simone Liedtke, Pn. Angelika Wiesel,
Studierende der ESG

■ Sa 10.07. **Marktkirche**
18 Uhr ORGELKONZERT
N.N. (Orgel)
Eintritt: € 6,- / erm. 4,- / 10er-Karte (übertragbar): 45,-

■ So 11.07. **Marktkirche**
10 Uhr MUSIKALISCHER GOTTESDIENST
Stadtsup. i.R. Hans-Martin Heinemann (Predigt),
Ulfert Smidt (Orgel),
Schola des Jugendchores, Ltg.: Lisa Laage-Smidt

DAINIS MEDJANIKS
& NASTJA SCHKINDER
Kaleidoskop // 12.07.

■ So 11.07. **Marktkirche**
12 Uhr ORGELMATINÉE
30 Minuten Musik an der großen Goll-Orgel
Ulfert Smidt (Orgel)

■ So 11.07. **Marktkirche**
17 Uhr MUSIKALISCHE VESPER
Jugendchor der Marktkirche, Ltg.: Lisa Laage-Smidt,
Ulfert Smidt (Orgel), P. Matthias Riemann (Liturgie)

■ So 11.07. **Kreuzkirche**
18 Uhr ESG-GOTTESDIENST
ZUM SEMESTERSCHLUSS
P. Dr. Niclas Förster, P. Dirk Wagner, Studierende der ESG

■ Mo 12.07. **Neustädter Hof- und Stadtkirche**
12:12 Uhr BAROCKORGEL 12•12
30 Minuten Orgelmusik zur Mittagszeit
Martin Dietterle (Orgel)

Foto: Graser

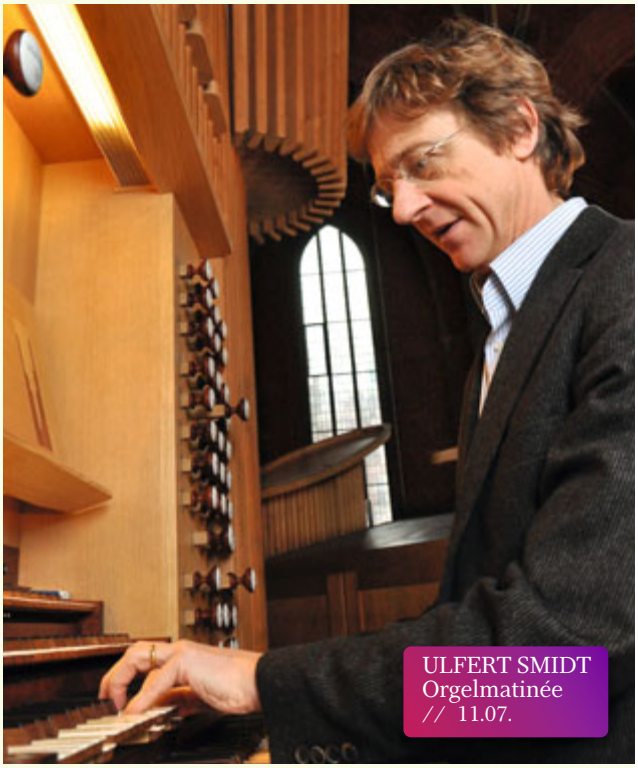
ULFERT SMIDT
Orgelmatinée
// 11.07.

■ Mo 12.07. **St. Barbara-Kirche Harenberg**
19 Uhr KALEIDOSKOP
Werke von Brahms, de Sarasate, Piazzolla u.a.
Duo Estrellas:
Dainis Medjaniks (Violine), Nastja Schkinder (Akkordeon)
(Veranstaltung auch um 20:30 Uhr)

■ Mi 14.07. **Marktkirche**
13 Uhr MITTAGSGEBET
30 Minuten Orgelmusik, Gebet und geistlicher Impuls

■ Mi 14.07 **Kreuzkirche**
17 Uhr ANDACHT 5PM
Die Pause am Mittwoch
Pn. Dr. Simone Liedtke, Pn. Angelika Wiesel,
Studierende der ESG

■ Mi 14.07. **Markuskirche**
18:30 Uhr **ORGEL:IMPULS**
30 Minuten Musik und Texte
Martin Dietterle und Gäste (Orgel)

■ Do 15.07. **Marktkirche**
18 Uhr **MEDITATION ZUM ABEND**

■ Fr 16.07. **St. Johannes Davenstedt**
19:30 Uhr **ORGEL_MEETS_SAXOPHON**
Musikalische Andacht
mit Werken von Bach, Guilmant, Bozza und Daneels
Thomas Zander (Saxophon), Axel LaDeur (Orgel)

■ Sa 17.07. **Marktkirche**
18 Uhr **ORGELKONZERT**
N.N. (Orgel)
Eintritt: € 6,- / erm. 4,- / 10er-Karte (übertragbar): 45,-

■ So 18.07. **Marktkirche**
10 Uhr **MUSIKALISCHER GOTTESDIENST**
Stadtsup. Rainer Müller-Brandes (Predigt),
Ulfert Smidt (Orgel),
Schola des Kinder- und Jugendchores, Ltg.: Lisa Laage-Smidt

THOMAS ZANDER & AXEL LADEUR
Orgel_Meets_Saxophon // 16.07.

JULI

ANDREAS FELBER Musikalischer
Abendgottesdienst // 18.07.

Foto: Bruno Meier

■ So 18.07. **Marktkirche**
12 Uhr **ORGELMATINÉE**
30 Minuten Musik auf der großen Goll-Orgel
Ulfert Smidt (Orgel)

■ So 18.07. **St. Barbara-Kirche Harenberg**
17 Uhr **ABENDKIRCHE 2021 – SEID BARMHERZIG**
Pn. Ricarda Rabe, Marko Djurdjevic (Klavier)

■ So 18.07. **Erlöserkirche (Gospelkirche)**
17:30 Uhr **GOSPEL-GOTTESDIENST CLASSIC**
P. Jens Heger (Predigt),
Gospelkantor Jan Meyer, Gospelprojektchor Hannover
Auch digital über Zoom
Für beide Formen der Teilnahme ist eine Anmeldung nötig
Infos auf der Homepage und über das Gemeindebüro

■ So 18.07. **Marktkirche**
18 Uhr **MUSIKALISCHE VESPER**
N.N.

■ So 18.07. **Neustädter Hof- und Stadtkirche**
18 Uhr **MUSIKALISCHER ABENDGOTTESDIENST**
Das ganze Leben eine göttliche Komödie?
Religion und Poesie verbündet
OKR Helmut Aßmann (Predigt),
Mädchenchor Hannover, Ltg.: Andreas Felber

■ Mi 21.07. **Marktkirche**
13 Uhr **MITTAGSGEBET**
30 Minuten Orgelmusik,
Gebet und geistlicher Impuls

■ Mi 21.07. **Kreuzkirche**
17 Uhr **ANDACHT 5PM**
Die Pause am Mittwoch
Pn. Dr. Simone Liedtke, Pn. Angelika Wiesel,
Studierende der ESG

■ Mi 21.07. **Markuskirche**
18:30 Uhr **ORGEL:IMPULS**
30 Minuten Musik und Texte
Martin Dietterle und Gäste (Orgel)

■ Mi 21.07. **Erlöserkirche (Gospelkirche)**
19:30 Uhr **OFFENES GOSPELSINGEN DIGITAL**
Wer kommt, singt mit
– also einfach vorbeikommen und ausprobieren!
Ltg.: Gospelkantor Jan Meyer

■ Do 22.07. **Marktkirche**
18 Uhr **MEDITATION ZUM ABEND**

■ Sa 24.07. **Marktkirche**
18 Uhr **ORGELKONZERT**
Isabelle Demers / Montréal (Orgel)
Eintritt: € 6,- / erm. 4,- / 10er-Karte (übertragbar): 45,-

■ So 25.07. **Marktkirche**
10 Uhr **MUSIKALISCHER GOTTESDIENST**
P. i.R. Bernd Wrede (Predigt),
Axel LaDeur (Orgel),
Schola des Bachchores, Ltg.: Jörg Straube

■ So 25.07. **Marktkirche**
12 Uhr **ORGELMATINÉE**
30 Minuten Musik an der großen Goll-Orgel
N.N. (Orgel)

■ So 25.07. **Marktkirche**
17 Uhr **MUSIKALISCHE VESPER**
Werke von Josquin Desprez
Bachchor Hannover, Ltg.: Jörg Straube,
Axel LaDeur (Orgel),
P. i.R. Bernd Wrede (Liturgie)

■ Mi 28.07. **Marktkirche**
13 Uhr **MITTAGSGEBET**
30 Minuten Orgelmusik, Gebet und geistlicher Impuls

■ Mi 28.07. **Markuskirche**
18:30 Uhr **ORGEL:IMPULS**
30 Minuten Musik und Texte
Martin Dietterle und Gäste (Orgel)

■ Do 29.07. **Marktkirche**
18 Uhr **MEDITATION ZUM ABEND**

■ Sa 31.07. **Marktkirche**
18 Uhr **ORGELKONZERT**
Krzysztof Ostrowski / Wejherowo (Orgel)
Eintritt: € 6,- / erm. 4,- / 10er-Karte (übertragbar): 45,-

ANSCHRIFTEN DER VERANSTALTER

(angegeben sind die Postanschriften der Gemeindebüros
bzw. in einzelnen Fällen die genauen Standorte der Kirchen)

■ **Aegidienruine**
Aegidienkirchhof / Marktstrasse,
Tel. 3 64 37 – 0
www.marktkirche-hannover.de

■ **Erlöserkirche (Gospelkirche)**
An der Erlöserkirche 2,
30449 Hannover,
Tel. 44 36 73
www.gospelkirche-hannover.de

■ **Expowal**
Chicago Lane 9,
30539 Hannover,
Tel. 8 76 57 69
www.expowal.de

■ **Klosterkirche Marienwerder**
Quantelholz 62,
30419 Hannover,
Tel. 79 20 83
www.marienwerder.de

■ **Kreuzkirche**
Altstadt, Goldener Winkel,
30159 Hannover,
Tel. 3 64 37 – 0
www.marktkirche-hannover.de

■ **Lister Matthäuskirche**
Wöhlerstr. 13,
30163 Hannover,
Tel. 66 96 22
www.lister-kirchen.de

■ **Marktkirche**
Hanns-Lilje-Platz 2,
30159 Hannover,
Tel. 3 64 37 0
www.marktkirche-hannover.de

■ **Markuskirche**
Lister Platz,
30163 Hannover,
Tel. 66 54 67
www.apostel-und-markus.de

■ **Michaeliskirche**
Stammestr. 55,
30459 Hannover,
Tel. 42 12 62
www.michaelis-hannover.de

■ **Neustädter Hof- und Stadtkirche,**
Leibnizsaal und Turmzimmer
Rote Reihe 8,
30169 Hannover,
Tel. 1 71 39
https://hofundstadtkirche.org/

■ **St. Barbara-Kirche Harenberg**
Harenberger Meile 31,
30926 Seelze OT Harenberg,
Tel. 05137 / 9 17 15
www.barbara-kirchengemeinde.de

■ **St. Johannes Davenstedt**
Altes Dorf 10,
30455 Hannover,
Tel. 49 68 02
https://stjohannes-davenstedt.wir-e.de

IMPRESSUM

Der **Kirchenkalender** erscheint alle drei Monate.
Redaktionsschluss:
Ausgabe November, Dezember, Januar: 15. September
Ausgabe Februar, März, April: 15. Dezember
Ausgabe Mai, Juni, Juli: 15. März
Ausgabe August, September, Oktober: 15. Juni
Änderungen vorbehalten / Aktualisierungen sind online zu entnehmen.

REDAKTION UND SATZ:
Insa Becker-Wook, Moritz Backhaus
Referat für Öffentlichkeitsarbeit
Hanns-Lilje-Platz 3, 30159 Hannover
Telefon 30 18 76 18, Fax 3 68 13 58
Kirchenkalender@kirche-hannover.de
insa.becker-wook@evlka.de
www.kirche-hannover.de
GESTALTUNG: www.schwanke-raasch.de
DRUCK: nuronline

Der Kirchenkalender ist eine regelmäßige Veröffentlichung des
Referats für Öffentlichkeitsarbeit im Ev.-luth. Stadtkirchenverband Hannover

Relevant.
Inspirierend.
Verbindend.
Seit 1966.

Buchhandlung an der Marktkirche

Kartenvorverkauf

für viele Veranstaltungen im Kirchenkalender

Buchhandlung an der Marktkirche
Inhaberin Karin Dörner
Hanns-Lilje-Platz 4/5, 30159 Hannover
T: 0511.306 307, Fax: 0511.306 309
info@buchhandlung-marktkirche.de
buchhandlung-marktkirche.de

Öffnungszeiten
Mo. bis Fr.:
9:30–19:00 Uhr
Samstag:
9:30–16:00 Uhr

Kircheneintrittsstelle in der Buchhandlung

„Hätte ich gewusst, dass es so einfach ist, wäre ich schon vor Jahren wieder eingetreten." Genau darum gibt es die Wiedereintrittsstelle „Kirche im Blick". Wir sind für Sie da, haben ein offenes Ohr und immer eine Tasse Kaffee. Kommen Sie einfach vorbei.

„Kirche im Blick" –
Information, Eintritt, Seelsorge
Mo–Fr 15:00–19:00 Uhr + Fr 11:00–14:00 Uhr
in der Buchhandlung an der Marktkirche
Telefon: 0511. 3536 836
kirche-im-blick@evlka.de
kirche-im-blick.wir-e.de

Kirche im Blick
Wiedereintrittsstelle