St. Johannis Brief

Aufgrund der aktuellen Corona-Situation kommt es zu Änderungen im Gottesdiensplan

GEMEINDEBRIEF der
Ev.-luth. St. Johanniskirche Engter

April &
Mai 2020

Mittarbeiterfrühstück

Da kräht doch kein Hahn nach

Kitaträgerschaft

Frauentag

Andacht 2-3
Konfirmationstermine.....4
Mitarbeiterfrühstück 5
Es war einmal 8
Ostergottesdienste / Osterfeuer.....9
Schon mal drüber nachgedacht.....10
Pinnwand.....11
Einladung Ramsau 2020 14
Ev. Jugend Öffentlichkeitsarbeit.....15
KiGo / KKK 16
Gottesdienstplan..... 18-19
Kreisfrauenfahrt 20
Frauensonntag 21
KV / Krabbelgruppe..... 24-25
Belegung Gemeindehaus..... 26-27
Musical „Der mit dem Leid“ 30
Kirchspielstitung./ Adventsmarkt ...31
Freude und Trauer 33-35
Wer-Was-Wo.....36

Impressum:

Herausgeber: Kirchenvorstand der Ev.-luth. St.Johannisgemeinde Engter,
Im Alten Dorf 20, 49565 Bramsche-Engter

V.i.S.d.P.: P. Iveta Thamm

Layout: Hartmut Nelles

Druck: Wort im Bild
Auflage: 2800

Redaktionsschluss: 01. Mai 2020
Helferinnentreffen: 31. März 2020, 15.00 Uhr

Bilder und Dokumente für den nächsten Gemeindebrief senden Sie bitte an:

Mail: gemeindebrief@kirche-engter.de

Der Zug ist abgefahren

Und wir sitzen in diesem Zug, der ins Nichts fährt. Es ist die Schilderung eines Alptraums. Wir aber wachen auf und stellen fest: Es ist Realität.

So akut steht es um die Gesundheit unserer Erde. Es gibt messbare Anzeichen, die deutlich darauf hinweisen, dass einiges nicht mehr stimmt. Den Winter, der keiner ist, verleben wir gerade und staunen darüber, dass im Februar plötzlich Frühling ist. Und es gibt bereits jetzt Stimmen, die den nächsten „Supersommer“ voraussagen. All dies sind sichtbare und für jedermann bereits spürbare Phänomene einer Veränderung unseres Klimas.

Die Menschen gehen sehr unterschiedlich mit dieser Realität um. Greta Thunberg klagt an. Sie spricht als 16-jährige zu den Erwachsenen unserer Zeit: „Ihr habt mir meine Zukunft geraubt. Euer Lebensstil hat die Erde aus dem Gleichgewicht gebracht.“ Sie erhält viel Zustimmung. Die Demonstrationen der „Friday for future“ Bewegung beweisen es. Gleichzeitig erfährt sie Gegenstimmen. Mehmet Scholl, ein ehemaliger Profifußballer, sagt: „So wie dieses Mädchen heute leben darf, das hat sie den vergangenen Generationen zu verdanken. Diesen Schuh zieh ich mir nicht an.“

Dann gibt es Stimmen in unserer Gesellschaft, die sagen, wir können die Welt nicht verändern. Was in China, in Afrika oder in Nordamerika passiert, können wir von hier aus nicht beeinflussen. Wir können nur hierzulande was für die Umwelt tun. Deshalb sollten

wir nicht protestieren und auf die anderen zeigen, sondern hier selbst das Maximum, was in unserer Hand liegt, für ein besseres Klima machen. Diese Stimmen wirken auf mich zunächst sympathisch, weil sie mich aus meiner Lethargie holen. Dennoch habe ich den Verdacht, dass solche Stimmen meinen, man könne Deutschland von dem Rest der Welt abriegeln. Deutschland ist keine Insel. Für das Klima schon gar nicht.

Auf der anderen Seite wiederum gibt es diejenigen, welche die Existenz der Klimaveränderung verleugnen. Sie behaupten, dies sei eine Erfindung von obskuren Gruppierungen, die uns mit der Theorie des Klimawandels manipulieren wollen. Aus ihrer Sicht hat es Naturkatastrophen schon immer gegeben. Heutzutage würden wir durch die schnelle Nachrichtenzirkulation nur öfter und häufiger davon erfahren. Früher kamen solche Nachrichten erst gar nicht zu uns. Hinter dieser Haltung steht die große Versuchung, weiter so zu leben wie bisher und nichts für die Umwelt zu tun. Unter den Verleugnern des Klimawandels verbergen sich die größten Raubtiere unserer Zeit.

Die Haltung, die mir hilft in diesen Zeiten, ist ausgesprochen worden von einem Menschen aus der Mitte unserer Gemeinde. „Der Zug scheint abgefahren zu sein. Ich weiß nicht, ob wir das Klima noch verändern können. Uns bleibt, das Beste, was wir können, zu tun und auf Gott zu hoffen.“ Leider werden diese Sichtweise und solches Verhalten nicht in den Magazinen und Zeitungen betrachtet und behandelt. Hier aber scheint mir ein Geheimnis zu liegen, was helfen kann, aus der Trägheit und Angst vor dem Klimawandel zu finden.

Die Bibel berichtet bis zur Erschöpfung davon, dass Gott angesichts des verheerenden Verhaltens des Menschen seiner Umwelt und seinen Mitmenschen gegenüber immer wieder eingreift und das Blatt zum Guten wendet, wo von den Menschen nichts mehr zu erwarten ist. Gottvertrauen in Kombination mit bewusstem Handeln. Das ist der Weg, der uns geistig aus einer Misere führen kann, die uns handlungsunfähig zu machen droht.

Meine Wahrnehmung der Realität lässt nicht zu, dass ich mich zu den Verleugnern des Klimawandels zählen möchte. Auch kann ich mich nicht damit abfinden, nur auf andere zu zeigen und ihnen die Schuld für das Desaster zuzuschieben. Im Wissen, dass Klimaveränderung etwas ist, das nicht alleine aus unserer Perspektive und Realität zu betrachten ist, scheint mir Abschottung nicht der richtige Weg zu sein.

Gottvertrauen gibt mir die Möglichkeit, frei im Rahmen meiner Möglichkeit Gutes für die Umwelt zu tun. Im Gebet zu Gott bin ich verbunden mit denen, die auf anderen Erdteilen ebenfalls bewusstes umweltorientiertes Handeln an den Tag legen möchten. Und das Gelingen und Misslingen solchen Tuns lege ich in Seine Hand.

Ihr Pastor Anderson Kopp

Konfirmationstermine 2020

Back, Rouven	Venner Straße 66	49565 Bramsche	17.05.2020
Biestmann, Felix	Krumme Heide 1 a	49565 Bramsche	17.05.2020
Borgerding, Christin	Im Alten Dorf 7	49565 Bramsche	03.05.2020
Borgstede, Alina Franziska	Zum Fernsehturm 3	49565 Bramsche	03.05.2020
Britzwein, Emely	Gartenweg 23 f	49565 Bramsche	03.05.2020
Brüggemann, Lena	Malgartener Damm 13	49565 Bramsche	03.05.2020
Brüggemann, Liesa Marie Alina	Weidenweg 1	49565 Bramsche	03.05.2020
Bublitz, Anna Lena	Am Wald 10 a	49565 Bramsche	03.05.2020
Bühning, Ronja	Schleptruper Strang 91	49565 Bramsche	17.05.2020
Diller, Ronja	Lilienweg 13	49565 Bramsche	03.05.2020
Fisse, Niklas	An der Puppenburg 9	49565 Bramsche	17.05.2020
Gerken, Erik Holger	Kellens Gärten 7 a	49565 Bramsche	17.05.2020
Gertz, Mika	Von Bar Straße 28	49565 Bramsche	17.05.2020
Glock, Adrian	Kellens Gärten 19	49565 Bramsche	17.05.2020
Hestermeyer, Merle	Ebbighausenstraße 27	49565 Bramsche	17.05.2020
Janzen, Nele	Sonnenblumenweg 12	49565 Bramsche	17.05.2020
Kiesekamp, Carla	An der Kiebitzburg 24	49565 Bramsche	17.05.2020
Klöppel, Hannah	Kanalstraße 31	49565 Bramsche	03.05.2020
Macke, Alina	Barenauer Weg 5	49565 Bramsche	17.05.2020
Maßmann, Jan	Uptruper Weg 3	49565 Bramsche	03.05.2020
Menkhaus, Lukas	Barenauer Weg 52	49565 Bramsche	17.05.2020
Neumann, Emma	Silberberger STr. 2	49076 Osnabrück	03.05.2020
Piwowar, Hans Matthias	Ebbighausenstraße 49	49565 Bramsche	03.05.2020
Renzenbrink, Aileen	Elisabeth-Peper-Str. 26	49565 Bramsche	03.05.2020
Röper, Leni	Pastors Kamp 29 a	49565 Bramsche	17.05.2020
Schilling, Sebastian	Neustädter Straße 19 a	49565 Bramsche	17.05.2020
Schönemann, Greta Marie	Im Alten Dorf 34	49565 Bramsche	03.05.2020
Schönhof, Lea	Elisabeth-Peper-Str. 8	49565 Bramsche	17.05.2020
Schüttenberg, Jonas	Am Kiefernhain 2	49565 Bramsche	03.05.2020
Steiner, Jona Isabel	Ebbighausenstraße 28	49565 Bramsche	17.05.2020
Thomas, Marvin	Sandknäppen 14	49565 Bramsche	17.05.2020
Vogt, Johanna	Zur Tütenburg 14 a	49565 Bramsche	17.05.2020

Mitarbeiterfrühstück am 8. Februar 2020

Am Samstag, den 8. Februar 2020, richtete der Kirchenvorstand das Mitarbeiterfrühstück für die ehrenamtlich Tätigen in der Kirchengemeinde aus. Im sehr gut gefüllten Gemeindesaal war die Stimmung um 10 Uhr beim Ankommen heiter – alle wurden mit einem Glas Sekt oder Orangensaft begrüßt. Mitarbeitende aus den verschiedenen Kreisen und Gruppen waren der Einladung gefolgt. Der Vorsitzende Wolfram Seller begrüßte die Anwesenden und sprach einen großen Dank aus für das ehrenamtliche Engagement in der Gemeinde. Pastorin Iveta Thamm hielt eine kurze Andacht zu dem Spruch „Ihr seid das Salz der Erde, ihr seid das Licht der Welt“. Diese widmete sie den Ehrenamtlichen mit dem Gedanken, dass ein Ehrenamt in der Kirchengemeinde keineswegs selbstverständig sei. Dementsprechend würdigte auch sie den Beitrag der Ehrenamtlichen für eine lebendige Gemeinde. Anschließend wurde das üppige Frühstücksbüffet eröffnet. In einer lockeren Atmosphäre bei Tee und Kaffee wurde gefrühstückt, unterhalten und gelacht. Zum Abschluss präsentierte Pastorin Thamm mit Fotos an der Leinwand einen kleinen Rückblick auf das Gemeindeleben. Frau Kerstin Seller überreichte den Mitgliedern des Kirchenvorstands ein Dankeschön und würdigte so auch ihr ehrenamtliches Engagement. Beim Verabschieden klang es an, dass das eine gelungene Veranstaltung mit Wiederholungspotenzial war.

Iveta Thamm

Luba Warkentin begleitete die Andacht
Foto: Kerstin Seller

Ihr
VORSPRUNG
Wir können alles persönlich besprechen.

VGH Vertretung Sascha Hennig
Im Faldieke 5
49565 Bramsche
Tel. 05468 6999 Fax 05468 6557
www.vgh.de/sascha.hennig
hennig@vgh.de

fair versichert
VGH

Finanzgruppe

Autohaus
Renzenbrink

Der Service macht's !

IM CLUB DER BESTEN
Wir gehören zu Deutschlands 25 besten ŠKODA Partnern.
ŠKODA CLUB 2019

www.autohaus-renzenbrink.de

Im alten Dorf 29
49565 Bramsche-Engter
Telefon (0 54 68) 92 01-0
Telefax (0 54 68) 92 01-33

Meyers Tannen
49565 Bramsche
Telefon (0 54 61) 93 30-0
Telefax (0 546 1) 93 30-30

Jeder Mensch braucht ein Zuhause.

Ob mieten, kaufen oder verkaufen
Sprechen Sie mich an!

Ihre Immobilienmaklerin - Heike Langner

www.varusimmobilien.de

(0 54 68) - 97 53

VARUS Immobilien
im Osnabrücker Land

Elektroinstallation Manfred Eggemann

Bramsche-Schleptrup,
Zum Fernsehturm 8
Telefon 0 54 68/92 00-0

So war es mal!!

In einem Gesangbuch von 1874 fand meine Cousine, wohnhaft in Schleptrup, das unser Großmutter gehörte, diese Lieder mit Noten nach Zahlen.

Gerda Uhlenborg

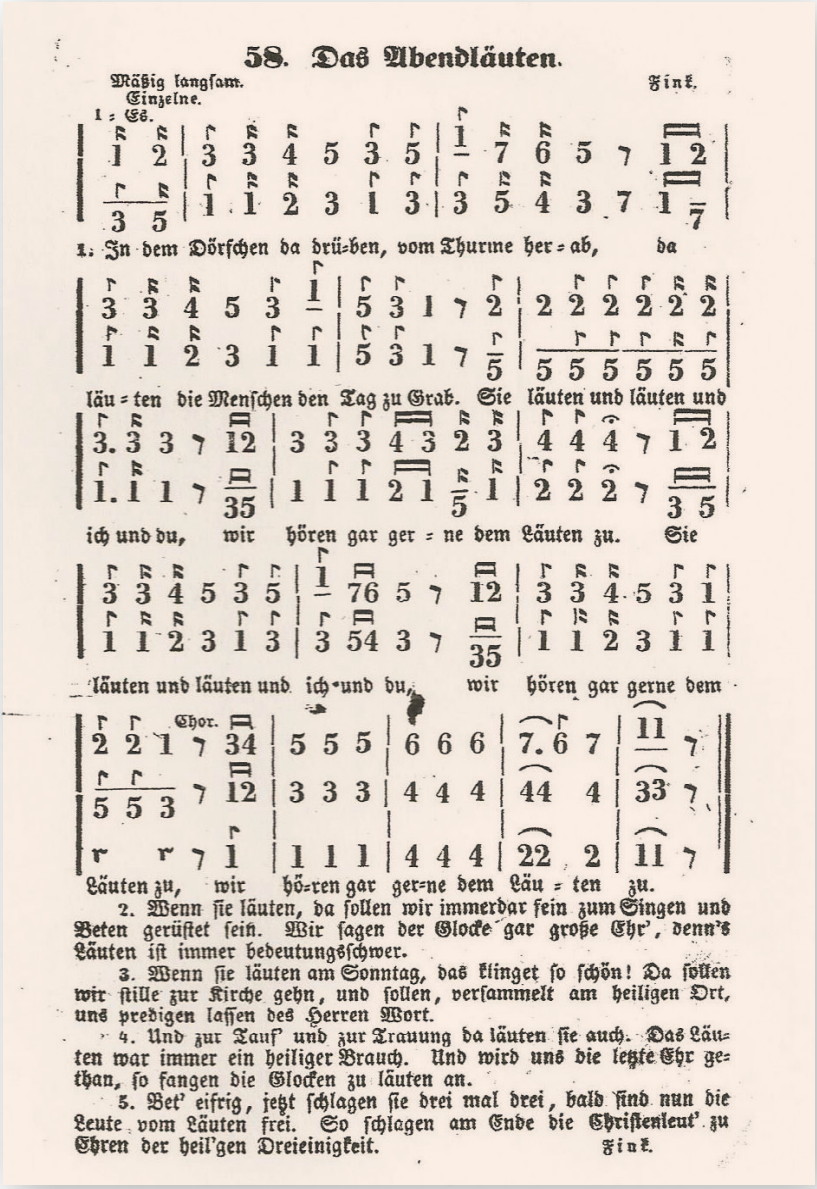

58. Das Abendläuten.

Mäßig langsam. Einzelne. Fink.

1 = Es.

1. In dem Dörfchen da drü-ben, vom Thurme her = ab, da läu = ten die Menschen den Tag zu Grab. Sie läuten und läuten und ich und du, wir hören gar ger = ne dem Läuten zu. Sie läuten und läuten und ich und du, wir hören gar gerne dem Läuten zu, wir hö-ren gar ger-ne dem Läu = ten zu.

2. Wenn sie läuten, da sollen wir immerdar fein zum Singen und Beten gerüstet sein. Wir sagen der Glocke gar große Ehr', denn's Läuten ist immer bedeutungsschwer.

3. Wenn sie läuten am Sonntag, das klinget so schön! Da sollen wir stille zur Kirche gehn, und sollen, versammelt am heiligen Ort, uns predigen lassen des Herren Wort.

4. Und zur Tauf' und zur Trauung da läuten sie auch. Das Läuten war immer ein heiliger Brauch. Und wird uns die letzte Ehr gethan, so fangen die Glocken zu läuten an.

5. Bet' eifrig, jetzt schlagen sie drei mal drei, bald sind nun die Leute vom Läuten frei. So schlagen am Ende die Christenleut' zu Ehren der heil'gen Dreieinigkeit. Fink.

Gottesdienst und Einkehr in Corona-Zeiten

Auf vieles müssen wir momentan verzichten lernen. Auf persönliche Begegnungen, auf den sonntäglichen Gottesdienst und sogar auf die Ostergottesdienste.

Doch unsere Beziehungen untereinander und zu Gott haben Bestand. Luthers Erkenntnis „Jeder Mensch ist unmittelbar zu Gott“ kommt in diesen Zeiten besonders zum Tragen.

So lässt uns Gottes Geist kreativ werden und Möglichkeiten finden, wie wir dennoch Gottesdienst feiern und für andere Menschen da sein können.

In der Karwoche werden Sie auf unserer Homepage täglich neue Impulse wie einen Liturgievorschlag für Ihre Hausandacht finden. Die Gebete nehmen unsere Gedanken und Sorgen dieser Tage mit auf.

An dieser Stelle finden Sie auch die Osterandacht, die Pastorin Thamm für Sie vorbereiten wird.

Zum stillen Gebet und zur inneren Einkehr steht der Gemeinde unsere Rosenkapelle, Osnabrücker Str. 26 in 49179 Venne / Vorwalde, zur Verfügung. Auch hier liegen Gebete und Texte für Sie aus. Sie sind herzlich willkommen.

Bleiben Sie behütet und gesund!

Herzlichst Ihre Kerstin Seller

Da kräht doch kein Hahn nach?!

In luftiger Höhe, ganz oben als Abschluss auf dem Kreuz der Kirchturmspitze, sehen wir den Engteraner Kirchturmhahn. In einem alten Buch über die Kirche in Engter steht, dass er 1853 dort angebracht wurde. „Der ins Achteck übergehende Turmhelm ist ganz in Schindeln gedeckt und trägt etwa in 43 Metern Höhe ein mit Kugeln besetztes Kreuz nebst Wetterhahn“. (Aus dem Buch „Die Kirche in Engter“).

„Da kräht doch kein Hahn nach!“. Diese Redewendung wird aus der Bibel abgeleitet. Jesus sagte in der Nacht vor seiner Kreuzigung zu Petrus, einem seiner Jünger: „In dieser Nacht, ehe der Hahn kräht, wirst du mich dreimal verleugnen“ (Matthäus 26,34). Petrus hatte zuvor noch mit seiner unverbrüchlichen Treue zu Jesus geprahlt. Nachdem Jesus verhaftet worden war, streitet Petrus ab, diesen jemals gekannt zu haben. Petrus bereut später diese Verleugnung bitterlich.

Diese dreimalige Verleugnung des Petrus, der Jesus bedingungslos gefolgt ist, wiegt sehr schwer. Daran gemessen ist vieles, was uns als Problem erscheint, nur eine Lappalie, bedeutungslos, eine Nichtigkeit. Zu bedeutungslos, als dass daraufhin ein Hahn krähen würde.

Vielleicht soll der Hahn hoch oben auf der Kirchturmspitze an diese Bibelstelle erinnern, aber vielleicht auch daran, dass man gegebene Versprechen einhalten sollte. Auch Petrus versprach Jesus, ihm bedingungslos zu folgen. Und doch verleugnete er diese Gefolgschaft als es für ihn gefährlich wurde.

Der Hahn auf dem Kirchturm wird heute wohl hauptsächlich als Wetterhahn wahrgenommen, der die Windrichtung anzeigt.

Kerstin Wiemann

Aus gegebenem Anlass kann es zu Gottesdienst- und sonstigen Terminausfällen kommen; bitte achten Sie auf Aushänge an Kirche und Gemeindehaus und aktuelle Mitteilungen in der Tagespresse.

Taizé- und Spätschichtandachten finden bis auf Weiteres nicht statt.

Die Silberne Konfirmation ist am Sonntag, 7. Juni 2020 um 10.00 Uhr

„Haben Sie Kontakt zu Jubilarinnen und Jubilaren der Jahrgänge 1994/95, die aus dem Kirchspiel Engter weggezogen sind, herzliche Bitte um Weitergabe des Termins.

Bitte um Anmeldung im Gemeindebüro.“

Der diesjährige Freiluftgottesdienst am Himmesfahrtstag, 21.05.2020, mit Mitbrinkpicknick, findet auf dem Schützenplatz in Hörsten / Vörden statt.

Um 10.00 Uhr soll der Gottesdienst beginnen. Der Posaunenchor Vörden wird diesen Gottesdienst musikalisch begleiten.

Schützenplatz Hörsten
Westrup 4
49434 Neuenkirchen-Vörden

Sprechzimmer

Praxis für Logopädie

Termin nach Vereinbarung
Wir freuen uns auf euch

Inh. Sandra Kämpf | Vullbrock‘s Esch 1 | 49565 Bramsche-Engter
Tel. 0 54 68 - 7777 1 77
www.logopaedie-sprechzimmer.de
info@logopaedie-sprechzimmer.de

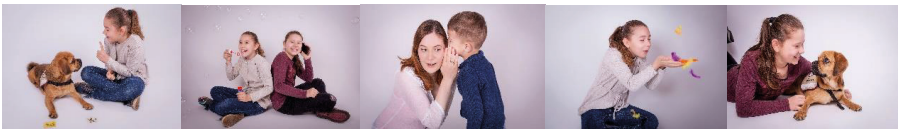

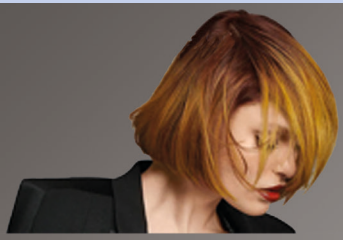

Brunhild Duffe
Haarideen
Venner Str.2
Tel. 05468-6161

Wir freuen uns auf Ihren Besuch !!

Unsere Öffnungzeiten sind wie folgt :

Dienstag, Donnerstag & Freitag von 8.30 - 18.00 Uhr
Mittwoch von 8.30 - 13.00 Uhr und Samstag von 7.00 - 13.00 Uhr

BORGERDING

Elektro • Sanitär • Heizung

Miele HAUSTECHNIK

Bramsche/Engter - Im alten Dorf 7

Tel.: 0 54 68 / 450

Kosmetik & Podologie Strubbe

49565 Bramsche - Engter · Im alten Dorf 17
Telefon: 05468 - 1360

Zeit für mich -
Entspannung
und Wohlfühlen

Hier vergessen sie den Alltag!
www.kosmetikstudio-rosy-strubbe.de

Café im Speicher

... und etwas mehr

- Kaffee- und Teespezialitäten
- selbstgebackener Kuchen
- regelmäßige Ausstellungen
- jeden 2. Sonntag reichhaltiges Frühstücksbuffet

Engter Bach 12 · 49565 Bramsche / Engter · ☎ 0 54 68 / 93 97 77
Öffnungszeiten: Mittwoch bis Sonntag 14.00 – 18.30 Uhr und nach Vereinbarung
www.cafe-im-speicher.de

Änderungsatelier

Braut- & Abendmode und vieles mehr

Marianne Steinmeyer
Damenschneiderin

Zur Tütenburg 25
49565 Bramsche-Engter
Telefon: 05468 - 260

Wohlfühlen und Genießen

Vom 13. bis 22. September 2020 in der Ramsau am Dachstein (Österreich)
Unterkunft: Möslehnerhof: Doppelzimmer, 2 Einbettzimmer mit Dusche und WC
Halbpension

Die Anreise erfolgt mit dem Zug und vor Ort mit dem Linienbus oder Bullis.

Teilnehmen können bis zu 17 Personen ab 18 Jahre: Einzelpersonen, Paare, junge Erwachsene und Senioren

Nach Wunsch und Möglichkeiten werden für Einige Wanderungen angeboten, andere erleben beim Spazierengehen unter „Almführer“ Jürgen die besondere Umgebung. Wer möchte, geht seinen eigenen Wünschen nach.

Gemeinsame Kurzandacht am Morgen, Abendgestalltung bei Spiel, Singen, Gespräche,..

Veranstalter: Ev. - luth. Kirchengemeinde Engter
Leitung, weitere Informationen und Anmeldung:

Günter (Günner) Ballmann
Engterkirchweg 34
49565 Engter – Schleptrup
Telefon 05468 1052

Kosten: 780 €

Diese Freizeit ist ein Angebot der Kirchengemeinde Engter.

Die Anmeldung erfolgt mündlich oder schriftlich und wird gültig, wenn eine Anzahlung von 200€ auf folgendes Konto erfolgt ist:

IBAN: DE85 280 200 50 5585 0358 00 , OLB
Kirchengemeinde Engter

Verwendungszweck Ramsau 2020

Information aus dem Öffentlichkeitsausschuss

Mediendienst der Evangelischen Jugend Bramsche

Kirchhofstr. 6
49565 Bramsche
Tel.: 0176/32504411
info@kirche.media
www.kirche.media

Wir brauchen Ihre Geschichten

Liebe Gemeindebrief Redaktion,

wir möchten einen Aufruf an Sie richten, denn wir brauchen Ihre Geschichten. Daher möchten wir Sie mit diesem Schreiben bitten Nachrichten, Fotos, interessante Themen aus der Gemeinde auch Konzerte, Feste usw. uns zu schicken.

Am besten per Mail an: info@kirche.media

Wir würden diese Nachrichten aus den Gemeinden, die auch für andere im Kirchenkreis interessant sein können, gerne auf den Social Media Kanälen des Kirchenkreises veröffentlichen. Sowie auf der Webseite des Kirchenkreis Bramsche. Dadurch erhalten Sie eine höhere Aufmerksamkeit z.B. für Ihr nächstes Konzert in der Kirche.

Facebook: Kirchenkreis Bramsche
Instagram: Kirchenkreis Bramsche

Für Fragen stehen wir zur Verfügung.

Mit freundlichen Grüßen

Ihr Öffentlichkeitsauschuss des Kirchenkreises Bramsche

KiGo / KKK

Unsere Kindergruppen
Termine im April & Mai

Komm mit ins Abenteuerland

so lautet das Motto unseres Kindergottesdienstkonzeptes. Jeweils von 10-12 Uhr treffen sich Kinder zwischen 4-12 Jahren im Gemeindehaus.

Die nächsten Termine
24. Mai 2020, 28. Juni 2020

Kleine Kinder Kirche

ist ein Gottesdienst für Kinder zwischen 0 – 6 Jahren. Der Gottesdienst dauert ca. eine halbe Stunde. Kindgerecht werden hier die ersten Erfahrungen mit Gott vermittelt.

Die nächsten Termine der Kleinen Kinder Kirche sind folgende:

29.04.2020, 16 Uhr in der Kirche
03.06.2020, 16 Uhr im Gemeindehaus

Jugendgruppe

Jeden Donnerstag
19:00 bis 20:30 Uhr Im Gemeindehaus

EVANGELISCHE JUGEND
Kirchenkreis Bramsche

Über Geld sprechen ist einfach.
www.ksk-bersenbrueck.de
Weil die Sparkasse nah ist und auf Geldfragen die richtigen Antworten hat.
Kreissparkasse Bersenbrück

Profitieren Sie von unserer kostenlosen Wertanalyse
BÄCKER Immobilien
Von Haus aus besser!
KONTAKTIEREN SIE MICH
05468 938 141
Ihre Immobilienmaklerin
Dipl.-Ing. Astrid Bäcker
BÄCKER Immobilien
Ihr Makler- und Ingenieurteam
Eichendorffstraße 19 . 49565 Bramsche | 05468 938 141 | 0173 733 1234 | www.baecker-immobilien.de | immo@baecker-immo.de

Gottesdienste und andere wichtige Veranstaltungen in den Monaten April und Mai 2020

Datum	Uhrzeit	Ort	Veranstaltung	Verantwortliche	Kollektenzweck
So 05.04.	10.00	Kirche	Gottesdienst	Lektor C. Wolke	Diakonische Familienhilfe
Gründonnerstag 09.04.	18.30	Kirche	Gottesdienst ohne Tischabendmahl	Team	EKD -besondere gesamtkirchliche Aufgaben
Karfreitag 10.04.	15.00	Kirche	Gottesdienst	Pn. Thamm	Hilfe für Flüchtlingsschulen im Libanon
12.04. **Ostersonntag**		Friedhof	Andacht mit Posaunenchor	Pn. Thamm	
	10.00	Kirche	Festgottesdienst mit Taufen	Pn. Thamm	Volksmission in der Landeskirche
13.04. Ostermontag	9.30	St. Dionysius Vörden	gemeinsamer Festgottesdienst	P. Kopp	
	17.00	Vullbrocks Esch/Im Masch, Engter	17.00 h Wanderung zum Osterfeuer ab Gemeindehaus Engter	EJE	
So. 19.04.	10.00	Kirche	Vorstellung der Konfirmanden	Pn. Thamm	Sprengelkollekte
	10.00	Gemeindehaus	Kindergottesdienst	Ki-Go Team	

Alle Gottesdienste vom 29.03 bis einschl. 19.04. 2020 fallen aus!

bitte achten Sie auf Aushänge an Kirche und Gemeindehaus und aktuelle Mitteilungen in der Tagespresse.

So. 26.04.	18.30	Kirche	Gottesdienst	Lektorin A. Bruning	Kinder- und Jugend-arbeit
Mi. 29.04	16.00	Kirche	Kleine-Kinder-Kirche		
Mai / Juni					
So. 03.05. Konfirmation	10.00	Kirche	Konfirmation Gruppe I mit Posaunenchor	Pn. Thamm	Jugendarbeit Engter
So. 10.05.	11.00	Kirche	Gottesdienst mit Taufen	P. Kopp	Förderung der Kirchenmusik in der Landeskirche
So. 17.05. Konfirmation	10.00	Kirche	Konfirmation Gruppe II mit Chor	Pn. Thamm	Jugendarbeit Engter
Himmelfahrt 21.05.	10.00	Vörden Schützenplatz Hörsten	Gemeinsamer Gottesdienst mit Taufen	P. Kopp	
So. 24.05.	10.00	Kirche	Gottesdienst	Lektorin A. Bruning	Niederdeutsche Wortverkündigung
	10.00	Gemeindehaus	Kindergottesdienst	Ki-Go Team	Patenkind Rhodora
So. 31.05. Pfingstsonntag	10.00	Kirche	Gottesdienst mit Taufen	Pn. Thamm	Weltmission u. Hildesheimer Blindenmission
So. 01.06. Pfingstmontag	10.00	St. Martins Kirche Bramsche	Ökumenischer Gottesdienst		
Mi. 03.06.	16.00	Kirche	Kleine-Kinder-Kirche	Team	

EV.-LUTH. KIRCHENKREIS
BRAMSCHE

Busfahrt der Kreisfrauen

.... vom Süden in den Norden

Stift Börstel mit Frühstück,
Führung und Andacht,
Kaffeetrinken und
in Fürstenau eine Stadtspielerstadtführung.

09.05.2020

Infos:
frauenbramsche@osnanet.de
Tel.: 05461-61910
Angelika Bogott-Rieseler

Gottesdienste zum Frauensonntag

„Lasst euer Licht leuchten“ lautet das Motto des diesjährigen Gottesdienstes zum Frauensonntag in der Evangelisch-lutherischen Landeskirche Hannover.

Im Mittelpunkt steht ein faszinierender Text aus dem Matthäusevangelium: Mt 5,14-16.

Das bekannte Jesuswort vom Licht und vom Scheffel aus der Bergpredigt regt dazu an, die vielen Facetten des schillernden Phänomens ›Licht‹ genauer unter die Lupe zu nehmen: Wie wirkt Licht überhaupt, optisch – und theologisch? In welche Lichtsphären und Energiekreisläufe stellt Gott uns hinein? Wo scheinen Zuspruch und Anspruch des Evangeliums im Leben von Frauen* auf? Warum stellt das Matthäusevangelium Gott ausgerechnet als ›Vater‹ ins Rampenlicht? Wie empfinden blinde Frauen den Bibeltext? Und: Wussten Sie schon, wie ›Lady Liberty‹, die Freiheitsstatue, mit vollem Namen heißt?

Antworten darauf erhalten Sie in den Gottesdiensten zum Frauensonntag; auch in unserer Kirchengemeinde! Ein Team von Frauen aus Engter und Venne wird ihn gemeinsam gestalten.

Es ist geplant, auch in diesem Jahr wieder von Frauen aus Engter und Venne gemeinsam gestaltete Frauengottesdienste in den jeweiligen Gemeinden zu feiern und zwar am 21. Juni in der St. Johanniskirche, Engter und am 13. September in der Walburgiskirche, Venne. Herzliche Einladung!

Interessierte Frauen, die sich an der Gottesdienstvorbereitung und -gestaltung beteiligen möchten, melden sich bitte bei Almut Bruning, Tel.-Nr.: 05468/532 oder E-Mail: bruningralf@gmail.com

Almut Bruning

OLB
z.B. 3.000 €
ab 37 €
monatlich*
Wir machen auch Wünsche wahr, die Sie eben noch gar nicht hatten.
Für Unerwartetes und Langersehntes: der Sofortkredit mit den kleinen Raten. Sprechen Sie uns an.
Heimat ist eine Bank.
* Bonitätsabhängiger fester Sollzinssatz von 4,30 % bis 8,10 %, effektiver Jahreszins von 4,39 % bis 8,41 %, Nettodarlehensbetrag von 1.700,00 bis 50.000,00 Euro, Gesamtbetrag von 2.013,00 bis 68.119,89 Euro, Laufzeit 96 Monate, erste Rate von 18,01 bis 669,88 Euro, 95 Folgeraten von 21,00 bis 710,00 Euro, 96 Raten. Bonität vorausgesetzt. Angebot gültig bis 31.7.2018, vorbehaltlich Verlängerung. Repräsentatives Beispiel: Nettodarlehensbetrag 3.000,00 Euro, Gesamtbetrag 3.739,02 Euro, erste Rate 19,02 Euro, 95 monatliche Raten à 37,00 Euro, Laufzeit 96 Monate, fester Sollzins 5,76 %, effektiver Jahreszins 5,91 %, 96 Raten. Oldenburgische Landesbank AG, Stau 15/17, 26122 Oldenburg.
Ein Stück Heimat finden Sie auch auf facebook.com/olb.bank
OLB. Hier seit 1869.

†
GRABPFLEGE
Ingrid Lüdcke
Privat
05468 - 93 84 77
Handy
0157 - 72 79 38 33
Wir übernehmen den Einkauf und das Bepflanzen, sowie die Räumung und *regelmäßige* Pflege des Grabes.

TISCHLEREI
HOLTZE
René Holtze, Schleptruper Strang 30,
49565 Bramsche
Tel: 0 54 68 - 63 00
www. tischlerei-holtze.de
Sicherheitsbeschläge
Aktion Sicher Wohnen - zertifiziert vom LKA
Individuelle Möbel
Haustüren und Fenster
Insektenschutz
Reparaturen jeglicher Art

Praxis für
ERGOTHERAPIE
Andrea Niewöhner
Venner Straße 7
49565 Bramsche/Engter
Tel.: 0 54 68 - 8 06 80 14
Fax: 0 54 68 - 8 06 94 73

Treffpunkt der Geselligkeit

Für ihre Feier sind wir der richtige Partner

Das Gästehaus Rothert

Übernachten Sie in unserem Neubau mit vier Doppel- und einem Einzelzimmer. Ob als Gast einer Feier in unserem Haus, als Urlauber oder Durchreisender. Wir heißen Sie herzlich willkommen.

Gasthaus Rothert | Im alten Dorf 2 | 49565 Bramsche - Engter
Telefon: 05468 371 | E-Mail: info@rothert-engter.de | Internet: www.rothert-engter.de

Wir machen den Weg frei.

Mit unseren vielfältigen digitalen Services helfen wir Ihnen, Ihre Bankgeschäfte ganz bequem überall und jederzeit zu erledigen. Erfahren Sie mehr in einer unserer Filialen oder auf **vbank.de**

Volksbank Bramgau-Wittlage eG

Aus dem Kirchenvorstand – Übergabe der Kitaträgerschaft

Zum 01.04.2020 haben wir als Gemeinde die Trägerschaft für unsere Einrichtung Kita „Pfiffikus“ an den Kirchenkreis abgegeben. Zum 01.08.2020 folgt die Abgabe der Trägerschaft der Kita „Wirbelwind“. Für die Gemeinde ändert sich dadurch nichts. Für die Mitarbeiterinnen und Mitarbeiter bedeutet dies, dass sie nun einen neuen Arbeitgeber haben, der ohnehin schon in vielen Fragen des Arbeitsrechts für sie zuständig war. Die Arbeitsverträge werden – so wie es das Gesetzt vorsieht – vollständig mit allen Rechten und Pflichten vom Kirchenamt übernommen. Für den Kirchenvorstand bedeutet dieser Wechsel eine große Entlastung. Seien Sie versichert, dass diese Entscheidung im Kirchenvorstand nicht leichtfertig getroffen wurde, sondern dass wir uns der Verantwortung, die wir für die Einrichtungen tragen, bewusst sind. Wir haben aber in dem zurückliegenden Jahr festgestellt, dass wir als Laien in Fragen des Personalrechts, in Verwaltungs- und Haushaltsfragen und den immer wieder anstehenden Bauangelegenheiten zeitlich und fachlich überfordert

sind. Deshalb haben wir diese wichtigen Dinge in die professionellen Hände des Kirchenamts übergeben.

Dennoch bleiben die Einrichtungen der Kirchengemeinde verbunden durch die Elternarbeit, die gemeinsamen Gottesdienste und Feste und die Nähe zu unserer schönen alten Kirche. Besonders Pastorin Thamm steht den Mitarbeiterinnen und Mitarbeitern sowie den beiden Leiterinnen Frau Bethge und Frau Richter als Beraterin und Seelsorgerin weiterhin zur Seite.

Iveta Thamm, Pastorin.

Herzliche Einladung zur Krabbelgruppe

Mein Name ist Lena Böning, ich bin 27 Jahre jung, verheiratet und habe einen Sohn.

Als ich letzten Sommer mit Leonard die Krabbelgruppe im Gemeindehaus besuchen wollte, musste ich feststellen, dass sich diese aufgelöst hatte. Daraufhin habe ich mit einigen Freundinnen und Bekannten beschlossen, eine neue Gruppe zu gründen.

Wir treffen uns dienstags von 15:00 bis 16:30 Uhr im Mutter- Kind- Raum (oben) des Gemeindehauses. Dazu sind alle Interessierten mit Kindern im Alter von 0-2 Jahren herzlich eingeladen. Die Kinder können sich kennenlernen, neue Erfahrungen sammeln und spielen, während wir uns austauschen.

Bei Interesse oder Fragen meldet euch bitte bei mir unter **0151 414 424 49**.

Lena Böning

Belegungsplan Gemeindehaus 2020

Montag	Ansprechpartner	Uhrzeit	Raum
Johannischor	Sven Streich-Bruning 05468/6484	20.00 Uhr -21.30Uhr **wöchentlich**	Gemeindesaal
Hockergymnastic	Claudia Bruning	10.45 Uhr - 11.45 Uhr **2 x im Monat**	Gemeindesaal
Dienstag	**Ansprechpartner**	**Uhrzeit**	**Raum**
Helferinnentreff	Frau Wiemann Frau Theile	letzter Dienstag **ungerader Monat** **15.00 Uhr**	Gemeindesaal
Kirchenvorstand	Herr Seller 0172/8849367	19.30 Uhr **1. Dienstag im Monat**	KV-Raum
Frauenkreis	Almut Bruning 05468/532	19.30 Uhr - 21.30Uhr **3. Dienstag im Monat**	KV-Raum
Seniorenklönkreis	Team	15.00Uhr **Jeden 3. Dienstag im Monat**	Gemeindesaal
Krabbelgruppe	Lena Böning 0151 41442449	15.00 Uhr -16.30 Uhr **Wöchentlich**	Eltern-Kind-Raum (oben)
Mittwoch	**Ansprechpartner**	**Uhrzeit**	**Raum**
Cafe Fit für Senioren ab 70	Liesel Schomaker 05468/1222	15.00 Uhr **letzter Mittwoch ungerader Monat**	Gemeindesaal
Posaunenchor	Michael Schlüter 05468/6454	19.30 Uhr- 21.00 Uhr **wöchentlich**	Gemeindesaal
Freundeskreis	Herr Dorau 05407/3479300 01725236733	19.00 Uhr	KV-Raum

Donnerstag	Ansprechpartner	Uhrzeit	Raum
Jugendgruppe	Henrik Hahnenberg 015209495433	19.00 Uhr - 20.30 Uhr **wöchentlich**	Jugendraum (oben)
Flötenkreis	Frau Rempe	18.00Uhr- 19.00 Uhr **wöchentlich**	Gemeindesaal
Freitag	**Ansprechpartner**	**Uhrzeit**	**Raum**
Kinderchor (ab 4 Jahren)	Andrea Streich-Bruning 05468/6484	17.15 Uhr - 18.00 Uhr **wöchentlich**	Gemeindesaal
Teeniechor (ab 5.Klasse)	Andrea Streich-Bruning 05468/6484	18.00 Uhr -18.45Uhr **wöchentlich**	Gemeindesaal
MfG-Chor	Andrea Streich-Bruning 05468/6484	18.30 Uhr -19.30 Uhr **wöchentlich**	Gemeindesaal
AA	Herr Vodde 05468/8069607	19.45 Uhr	KV-Raum
Samstag	**Ansprechpartner**	**Uhrzeit**	**Raum**
Konfirmanden-unterricht	Frau Thamm	10.00 Uhr – 15.00 Uhr **1 x im Monat nach Absprache**	Komplettes Gemeindehaus
Sonntag	**Ansprechpartner**	**Uhrzeit**	**Raum**
Kindergottesdienst	Esther Pfänder 05468/939216	10.00 Uhr-12.00 Uhr **1 x im Monat**	Gemiendesaal

Diese Angaben sind ohne Gewähr.

In den Ferien treffen sich die Gruppen und Chöre nach Vereinbarung

Nielsens Garten
Garten- & Landschaftsbau
Joachim Nielsen
Bei Rölkers Wiesen 8
49565 Bramsche
Tel: 05468 / 938658
Mobil: 0173 / 5102081
Fax: 05468 / 938313
www.nielsens-garten.de
Mail: nielsens-gartenhilfe@osnanet.de

DIE FRISEURE
. . . immer schöne Haare
Inh. Martina Rott
Im Faldieke 1b
49565 Bramsche / Engter
Tel.: 05468 / 6516
Di.-Fr.: 8:30 - 19:00 Uhr
Sa.: 8:30 - 13:00 Uhr

Gesund schlafen - besser leben!
Bei uns finden Sie alles für Ihren Schönheitsschlaf.
BETTENBROCK
Kreative Raumausstattung & Betten-Studio
Venner Str. 27 · 49565 Bramsche-Engter · Tel. 05468 215 · www.bettenbrock.de
Dekorationen
Sonnenschutz
Bodenbeläge
Polsterei
Wohnaccessoires
Raum3

Rüdiger Hörnschemeyer
Senior-Bezirksleiter

Alexander Finkemeyer
Immobilien-Berater

LBS

Schluss mit Suchen!

Ob Finanzieren, Bausparen oder Immobilien – es kommt immer auf die optimale Beratung an. Und da sind Sie mit uns an der besten Adresse!

Beratungszentrum Bramsche
Lindenstr. 2 | 49565 Bramsche
Telefon 05461 93910
E-Mail: bramsche@lbs-nord.de

www.lbs-bramsche.de

Wir geben Ihrer Zukunft ein Zuhause.

GUT-SCHEIN

Für eine kostenfreie Marktpreis-Einschätzung Ihrer Immobilie mit individueller Beratung

Ganzheitliche Heilkunde für Frauen

Naturheilpraxis
SONJA GERICKE BAAR

* Natürliche Hormonbalance
* Heilpflanzenkunde
* Homöopathie
* Medizinische Heilhypnose
* Therapeutische Frauen-Massage
* Entspannungstechniken
* Reiki

Sonja Gericke-Baar
Heilpraktikerin
Bramscher Allee 10a
49565 Bramsche-Engter
Tel: 05468 - 8069784
www.gericke-baar.de

Ein musikalisches Theaterstück
Leben und Werk Dietrich Bonhoeffers

Am 8. Mai 1945 wurde die deutsche Bevölkerung nicht befreit – sie wurde endgültig besiegt, nachdem sie bis zum bitteren Ende und darüber hinaus die Naziherrschaft unterstützt hatte.

Die musikalische Theaterproduktion ist der mal unterhaltsame, mal bedrückende Versuch, das gesellschaftliche Zusammenspiel von den deutschen Christen bis 1945 zu hinterfragen, aber auch das Spiegelbild der deutschen Gesellschaft nach 1945 zu durchleuchten die den Anspruch auf Normalisierung erhebt.

Adventmarkt in Engter mit Zukunft !?

Bald ist Ostern – aber wir müssen noch – oder schon wieder über den Adventmarkt sprechen.

WIE GEHT'S?

Vielleicht hat sich ja der ein oder andere schon einmal gefragt, wie das Ganze funktioniert, wie es überhaupt zustande kommt, dass plötzlich am 1. Advent eine ganze Reihe von Buden auf dem Gemeindehof steht, Strom da ist, Lichterketten hängen, Tannenbäume herumstehen, Rindenmulch ausgebreitet ist, Musik erschallt, allerlei Schönes, Gutes, Nützliches, Unnützes und Leckeres im Angebot ist, gesungen wird, der Nikolaus mit Geschenken für die Kinder kommt und … am nächsten Tag der ganze Spuk wieder verschwunden ist.

Geisterhand? Nicht wirklich!

Zurzeit liegt die ganze Organisation in 2 Händen – meinen Händen. Das wird auf Dauer etwas viel.

Offizielle Träger und Veranstalter des Marktes ist und war immer die Kirchengemeinde Engter – und so soll es auch bleiben

25. März – 19:30 Uhr – im Gemeindehaus in Engter

EIN-LADUNG

Deshalb möchte ich alle Interessierten einladen ! (wirklich alle, ob Gemeindemitglied, oder nicht)

Einladen zu einer kleinen Dorfversammlung mit dem Thema:

Wer kann einen Teil der vielen, kleinen Schritte (mit)übernehmen, die zusammen DEN Adventmarkt in Engter ergeben?

Ich zähl auf euch/sie!

Rückfragen und Anmeldungen gerne unter: Margret (Grete) Gausmann, Tel. 0176 240 425 77 oder Mail an: king-paul@t-online.de

Margret Gausmann

Was ist Glück?

Das Glück dieser Erde liegt auf dem „Rücken der Pferde“, sagt der Reiter und Pferdeliebhaber. Das Glück liegt auf der Straße „war mal“ eine Filmkomödie und Wikipedia betrachtet das Glück ganz nüchtern

als Erfüllung menschlichen Wünschens und Strebens. Glück ist ein sehr vielschichtiger Begriff, so kann man dort weiterlesen.

Ist es Aberglaube, einen kleinen Glücksbringer bei sich zu tragen oder vertraue ich auf Gott, wenn der kleine Engel in meinem Portemonnaie mich beschützt? Was löst bei jedem von uns Glücksgefühle aus? Sind es nur die richtig großen Ereignisse wie die Geburt eines Kindes oder der Tag der Hochzeit? Sind es vielleicht auch die guten Gefühle bei einer gut zu Ende gebrachten Arbeit, einer bestandenen Prüfung oder dem Gefühl der Geborgenheit innerhalb der Familie? Möglicherweise sind es aber auch die vielen kleinen Momente, wenn man sich mit einem Buch oder einer Tasse Tee entspannt zurück lehnen kann. Der Eine verspürt Glück, wenn er / sie im Urlaub eine große weite Reise machen und davon berichten kann. Der / die Andere ist glücklich, im Urlaub Zeit zu haben, Dinge zu tun, die sonst im Arbeitsalltag nicht möglich sind. Sicherlich verspürt man Glück, wenn ein mit einem schlechten Ausgang besetztes Ereignis dennoch gut ausgeht. Bei der Autofahrt wäre es beinahe zu einem Unfall gekommen oder die ursprünglich gestellte Diagnose erweist sich als harmlos. Da ist der Satz, „da habe ich ja nochmal Glück gehabt“ vermutlich schon jedem über die Lippen gekommen. Zum neuen Jahr sind viele sogenannte Glücksbringer verteilt worden, das vierblättrige Kleeblatt, kleine Schornsteinfeger oder Marzipanglücksschweinchen. Viele von uns senden aber auch mit ihren Neujahrsgrüßen oder Glückwünschen zum Geburtstag oder anderen Jubiläen den Wunsch mit, auf Gottes Segen zu vertrauen.

In diesem Vertrauen wünsche ich Ihnen im Namen der Stiftung eine glückliche Zeit.

Bärbel Bockstiegel

Der Stoff für Ihre Gartenträume!

Mo - Fr: 8 - 18 Uhr
Sa: 8 - 16 Uhr
So: Schautag

IGEL
Gartenkultur

Im Eikrode 10 . 49565 Bramsche-Engter . 05468-1584 . www.baumschule-igel.de

HEY!

GROBY'S FUTTERKISTE
HAT EINE
TIERISCH GUTE AUSWAHL
...

GROBY's Futterkiste

www.grobysfutterkiste.de

Online–Shop 24/7
bestellen und liefern lassen
www.grobysfutterkiste.de

Direktverkauf
dienstags 16–18 Uhr
samstags 9–12 Uhr

T. 0173 880 6158
Venner Straße 55
49565 Bramsche

Geburtstage im April

1.4.	**Udo Elsholz**	Bramscher Allee 35	Engter	**81 J.**
1.4.	**Hermine Reiter**	Von Bar Straße 26	Lappenstuhl	**80 J.**
2.4.	**Elfriede Fisse**	Am Wiesengrund 2	Schleptrup	**88 J.**
2.4.	**Otto Rickhaus**	Rolkers Kamp 21	Engter	**88 J.**
4.4.	**Fred Schomborg**	Schleptruper Kirchweg 46	Engter	**70 J.**
5.4.	**Toni Brüggemann**	An der Grünefeldburg 9	Engter	**87 J.**
5.4.	**Christel Schiermeier**	Eichendorffstraße 8	Engter	**82 J.**
7.4.	**Luise Otte**	Alte Heerstraße 60	Kalkriese	**87 J.**
9.4.	**Elsa Bick**	Heidedamm 45	Schleptrup	**82 J.**
10.4.	**Daniel Daher**	Kalkrieser Weg 23	Engter	**82 J.**
10.4.	**Gertrud Hatke**	Heidedamm 41	Schleptrup	**92 J.**
12.4.	**Walter Haack**	Heidering 7	Lappenstuhl	**87 J.**
13.4.	**Ida Messerschmidt**	Greifenhagener Straße 6	Engter	**90 J.**
15.4.	**Manfred Wollenburg**	Hinterm Berge 4	Schleptrup	**81 J.**
16.4.	**Gustav Endebrock**	Wallenhorster Straße 70	Schleptrup	**88 J.**
17.4.	**Peter Goddäus**	Ringstraße 7	Lappenstuhl	**75 J.**
17.4.	**Ilse Mundt**	Ginsterweg 3	Lappenstuhl	**86 J.**
18.4.	**Martha Berkemeyer**	Möserstraße 25	Engter	**81 J.**
19.4.	**Hermann Lücke**	Zur Blankenburg 8	Kalkriese	**83 J.**
20.4.	**Ingeborg Brüggemann**	Barenauer Weg 30	Kalkriese	**80 J.**
20.4.	**Marion Hinke**	Im Alten Dorf 28	Engter	**70 J.**
20.4.	**Jakob Messerschmidt**	Greifenhagener Straße 6	Engter	**90 J.**
21.4.	**Christine Aldrup**	Heidedamm 122	Schleptrup	**86 J.**
21.4.	**Edith Klöppel**	Möserstraße 18	Engter	**80 J.**
23.4.	**Karl-Heinz Harting**	Eichendorffstraße 12	Engter	**80 J.**
23.4.	**Rolf Zschaler**	Kanalstraße 24	Lappenstuhl	**70 J.**
26.4.	**Irene Haack**	Kanalstraße 26	Lappenstuhl	**87 J.**
26.4.	**Luise Rickhaus**	Rolkers Kamp 21	Engter	**84 J.**
27.4.	**Rudolf Lienemann**	Pastor-Wasmuth-Straße 6	Engter	**87 J.**

Geburtstage im Mai

1.5.	**Gisela Klein Helmkamp**	Helmkämper Ort 7	Evinghausen	**83 J.**
1.5.	**Heinrich Von Strohe**	An der Grünefeldburg 2	Engter	**80 J.**
2.5.	**Ida Wilhelm**	Malvenweg 8	Engter	**70 J.**
2.5.	**Horst Winter**	Kampstraße 17	Engter	**86 J.**
3.5.	**Waltraud Groß-Klußmann**	Venner Straße 58	Kalkriese	**81 J.**
4.5.	**Hanna Böschemeyer**	Hölderlinstraße 1	Engter	**82 J.**
4.5.	**Hermann Schomborg**	Schüttenheide 2	Schleptrup	**93 J.**
4.5.	**Edith Schulz**	Zur Tütenburg 21	Engter	**75 J.**
5.5.	**Horst Gregor**	Bramscher Allee 28 c	Engter	**83 J.**
5.5.	**Ewald Schlüter**	Kastanienstraße 8	Schleptrup	**81 J.**
6.5.	**Heidrun Wolter**	An der Schule 13	Engter	**75 J.**
13.5.	**Günter Von der Heide**	Schleptruper Kirchweg 42	Engter	**81 J.**
14.5.	**Volker Igel**	Im Eikrode 8	Schleptrup	**83 J.**
14.5.	**Elfriede Meyer**	Im Eikrode 5	Schleptrup	**86 J.**
15.5.	**Walter Reutepöhler**	Helmkämper Ort 10	Evinghausen	**83 J.**
16.5.	**Helga Lade**	Parkstraße 2	Lappenstuhl	**88 J.**
17.5.	**Elfriede Holtkamp**	Engter Bach 10	Engter	**91 J.**
17.5.	**Georg zur Heide**	Vördener Straße 2	Engter	**88 J.**
19.5.	**Hannelore Sollmann**	Feldweg 8	Schleptrup	**82 J.**
22.5.	**Heinz Berger**	Alte Heerstraße 56	Kalkriese	**80 J.**
22.5.	**Irmtraud Penning-Poggenbeck**	Zum Fernsehturm 6	Schleptrup	**83 J.**
22.5.	**Marianne Rehfeldt**	Buchenweg 11	Schleptrup	**84 J.**
25.5.	**Michael Goedsche**	Heidering 11	Lappenstuhl	**75 J.**
25.5.	**Brigitte Weber**	Rosengartenweg 9	Lappenstuhl	**70 J.**
26.5.	**Werner Brockmeyer**	Stiegeweg 46	Schleptrup	**85 J.**
27.5.	**Willi Opl**	Lärchenstraße 10	Lappenstuhl	**70 J.**
29.5.	**Henni Weilage**	Möserstraße 31	Engter	**85 J.**
30.5.	**Wilhelm Pösse**	Huxelorter Esch 45	Engter	**88 J.**
30.5.	**Elfriede Schnieder**	Schleptruper Kirchweg 40	Engter	**81 J.**

Taufen

19.01.2020	Aaron Widder, Engter
02.02.2020	Michel Glandorf, Engter
23.02.2020	Frank Liebenthron, Schleptrup
08.03.2020	Ida Kuhlmann, Schleptrup
	Roman Dubs, Engter
15.03.2020	Jule Garlich, Kalkriese
	Jannis Hanenberg, Belm

Hochzeiten

Diamantene Hochzeit

30.01.2020 Luise und Herbert Otte, Kalkriese

Eiserne Hochzeit

12.02.2020 Luise und Otto Rickhaus, Engter

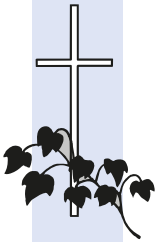

Wir mussten Abschied nehmen

26.01.20	Edelgard Von der Heide, geb. Lüdtke, Schleptrup	84 J

WAS -WER - WO	Anschrift	Kontakt
Gemeindebüro im Pfarramt I Sekretärin: Ute Mörking-Guschmann	Engter, Im Alten Dorf 20 Bürozeiten: Di. 9.00 - 11.00 Uhr Mi. 16.00 - 18.00 Uhr Fr. 10.00 - 11.00 Uhr	Tel.: 05468/352 Fax: 05468/93 997 06 Mail: kg.engter@evlka.de Web: www.kirche-engter.de
Pfarramt I Engter, Evinghausen, Schleptrup	P. Iveta Thamm Engter, Im Alten Dorf 20	Tel.: 8069580 Mail: iveta.thamm@evlka.de
Pfarramt II Kalkriese, Lappenstuhl	Pastor Anderson Kopp Heiligen Wall 15, 49434 Vörden	Tel.: 05495 9522857 Mail: anderson.kopp@t-online.de
Kirchenvorstand 1. Vorsitzender	Wolfram Seller Osnabrücker Str. 26, 49179 Venne	Tel.: 05476/9187408 Mobil: 0172/8849367
KiTa "Wirbelwind" Kampstraße	Leiterin: Elke Bethge Kampstr. 20, Engter	Tel.: 1654
KiTa "Pfiffikus" An der Schule	Leiterin: Karin Richter Schleptr. Kirchweg 27, Engter	Tel.: 80 699 51
"Erste Hilfe für die Seele"	Sören Petermann Ansgar Markus	Mob.: 0162 777 366 5 Mob.: 0160 948 094 51
Friedhof Verwaltung Friedhof Handy	Renate Finke Bürozeit: Do. 15-17Uhr	Tel.: Verw.: 1376 Mail: friedhof.engter@osnanet.de Mob.: 0162/9705570
Küsterin in Engter	Daniela Plettau	Tel.: 2269825 Mob.: 0152/21896578
Küsterin in Lappenstuhl	Julia Elert	Tel.: 05461/72254
Kirchenmusiker	Sven Streich-Bruning,	Tel.: 6484
Chr. Pflegedienst	Bramsche, Zentrale	Tel.: 05461/70810
Evangelische Dorfhelferinnen-W.	Renate Leiber	Tel.: 05495-641 oder 336 Fax: 05495-994916
Diakonisches Werk	Suchtberatung Kirchenkreissozialarbeit	Tel.: 05461/882980 Tel.: 05461/1597
Konto Kirche St. Johannis	Kreissparkasse Bersenbrück (NOLADE21BEB) **IBAN** DE63 2655 1540 0015 9011 50	

Kirchspielstiftung Engter - denn Stiften heißt Zukunft fördern!
Stiftungskonto: DE10 2802 0050 5585 5852 00 OLB Engter (OLBODEH2XXX)